



Imagen Satelital

Fecha: miércoles, 24 de abril de 2019

Hora: 07:30

Fuente: CCA

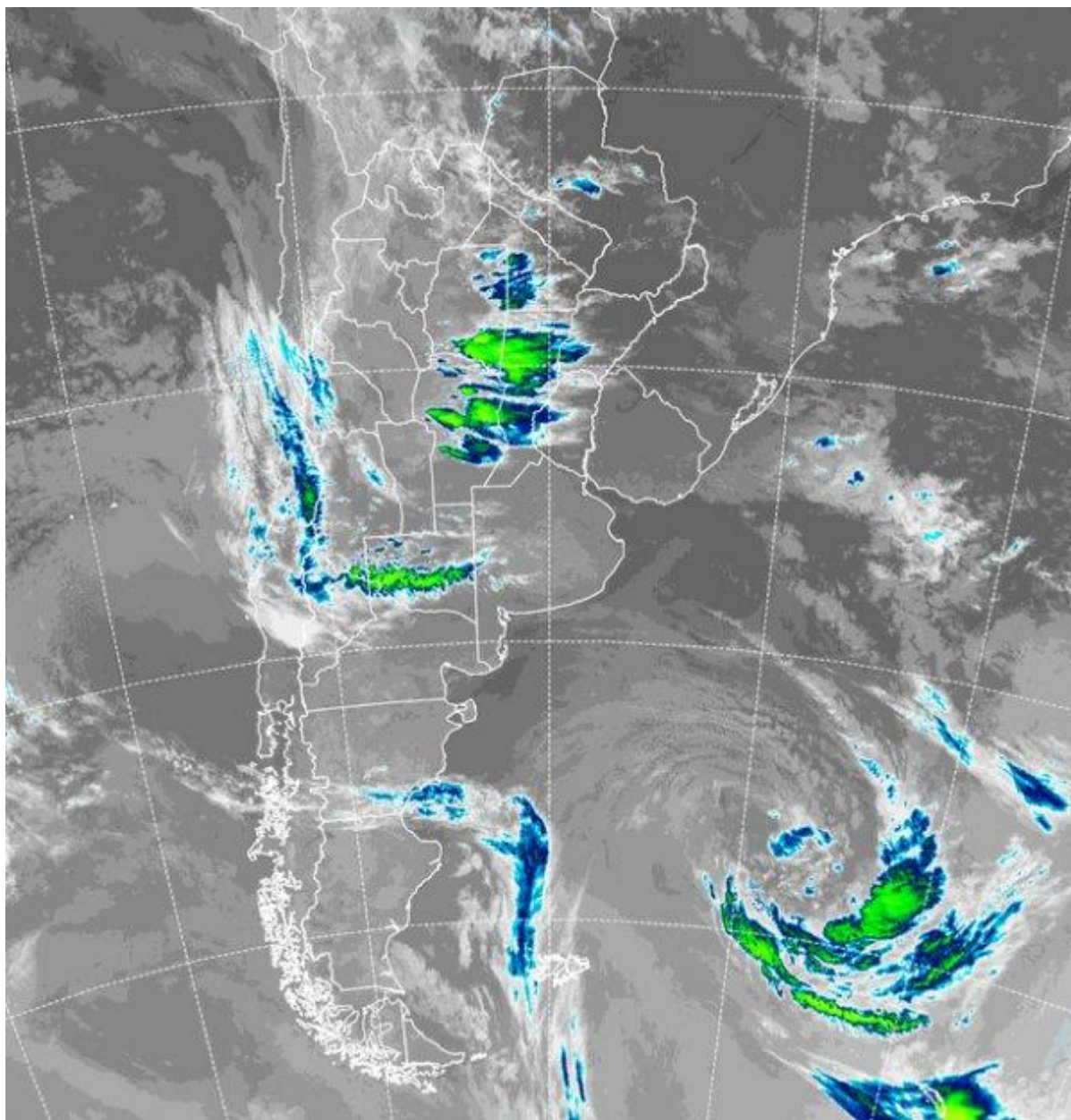

BOLSA
DE COMERCIO
DE ROSARIO

 www.facebook.com/BCROficial

 twitter.com/bcrprensa

 es.linkedin.com/BCR

 www.instagram.com/BCR

 www.youtube.com/BolsadeRosario

 BOLSA DE COMERCIO DE ROSARIO
Córdoba 1402 - S2000AWW

 TELÉFONO
(54 341) 5258300 / 4102600

 EMAIL
contacto@bcr.com.ar

 WWW
bcr.com.ar



Desde la madrugada, se viene observando el avance desde el oeste de una perturbación que está facilitando el desarrollo de nubosidad en la franja central y el norte del país. Las coberturas nubosas comenzaron a incrementar su desarrollo sobre la provincia de Santiago del Estero, progresando sobre SF. Se están reportando tormentas desde el sudeste de SdE y desde el noroeste santafesino, observándose mucha actividad sobre el este cordobés aunque con mayor dispersión. Otras zonas de la región pampeana y la Mesopotamia se mantienen estables, observándose aún una diferenciación de temperaturas entre la franja central y el sur de la región pampeana. La circulación del norte y el aumento de humedad tenderán a moderar estas diferencias. En la foto de satélite se reconocen las áreas más activas. El sur de CB, sur de SF, BA y gran parte de la Mesopotamia todavía no se ven afectados por el aumento de las coberturas nubosas. Tanto sobre la franja central, como sobre las provincias del sur de la región pampeana, se espera que la nubosidad avance desde el oeste. Para el resto del día de hoy, se prevé que el centro norte de SF, este de CB, sudeste de SdE y el sur de Corrientes, son las zonas con mayores posibilidades de recibir lluvias. Se esperan eventos variados en cuanto a intensidad, desde lloviznas hasta lluvias más intensas, con algunas tormentas en escala reducida que puede producir un diferencial importante en el acumulado respecto del entorno. La perturbación que genera el mal tiempo, se mantendrá activa al menos hasta el viernes por la mañana sobre las provincias del centro. Para mañana las lluvias más importantes tenderían a desplazarse hacia ER y luego al resto de la Mesopotamia. Es muy baja la chance de lluvia para el sur de la zona núcleo, LP y BA, en todo caso se observarían lloviznas. Sobre el resto de las provincias del centro, la mejora será lenta y las coberturas estarán presentes hasta el sábado.

