



Imagen Satelital

Fecha: viernes, 12 de abril de 2019

Hora: 07:30

Fuente: CCA



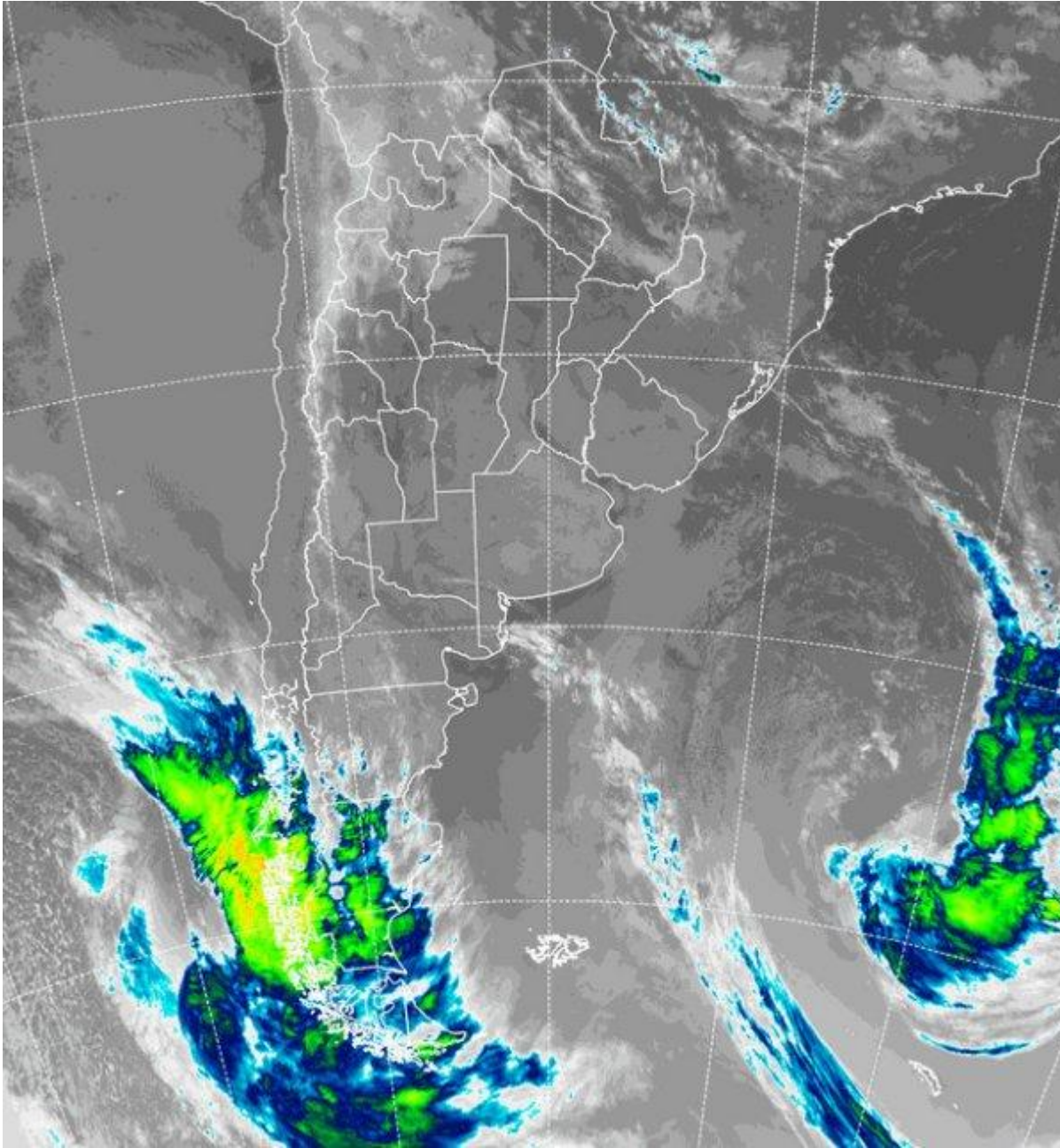

La jornada de hoy ha comenzado fría sobre el sur de la región pampeana, con registros de mínima que se ubican entre los 3°C y 4°C. Los mismos crecen hasta 6°C - 7°C sobre el norte de BA, sudeste de CB, sur de SF y sudoeste de ER. El cambio de ambiente se hizo sentir en otros sectores de la región pampeana, pero las mínimas no acusan un enfriamiento tan pronunciado. Se han estado reportando algunas neblinas y bancos de niebla, las cuales se han visto favorecidas por el enfriamiento nocturno y la estabilidad atmosférica. Debido a que la humedad residual no era abundante, el fenómeno no ha sido intenso. En la foto satelital se observa el sistema de baja presión que impulsó el frente que el miércoles afectó la provincia de BA. El mismo ya se encuentra muy internado en el océano, sin embargo previo a su retirada, fue el que



impulsó el aire frío que está alcanzando su apogeo por estas horas. Sobre gran parte del país predominan los cielos despejados. Algunas nubes bajas, incluso con lloviznas dispersas, se observan sobre la provincia de Misiones, pero es en el otro extremo del país, sobre Santa Cruz donde la actividad se está incrementando debido al ingreso de una nueva perturbación desde el Pacífico sur. Se esperan buenas condiciones meteorológicas para el resto del día y el sábado en gran parte de la región pampeana. Cambiando del sábado para el domingo, un nuevo frente alcanza la provincia de BA y se espera que el mismo provoque lluvias menores sobre buena parte de LP, centro sur de CB y BA. Durante el lunes las lluvias tenderían a intensificarse sobre CB y también sobre el NOA. No se descartan eventos pluviales sobre el centro de SF, al tiempo que es poco probable que la provincia de ER se vea afectada por este sistema de mal tiempo, en todo caso sobre la zona aumentarán las coberturas con lluvias modestas. El ambiente de otoño se fortalece con el pasaje de este nuevo frente.

