



Imagen Satelital

Fecha: jueves, 11 de abril de 2019

Hora: 07:30

Fuente: CCA



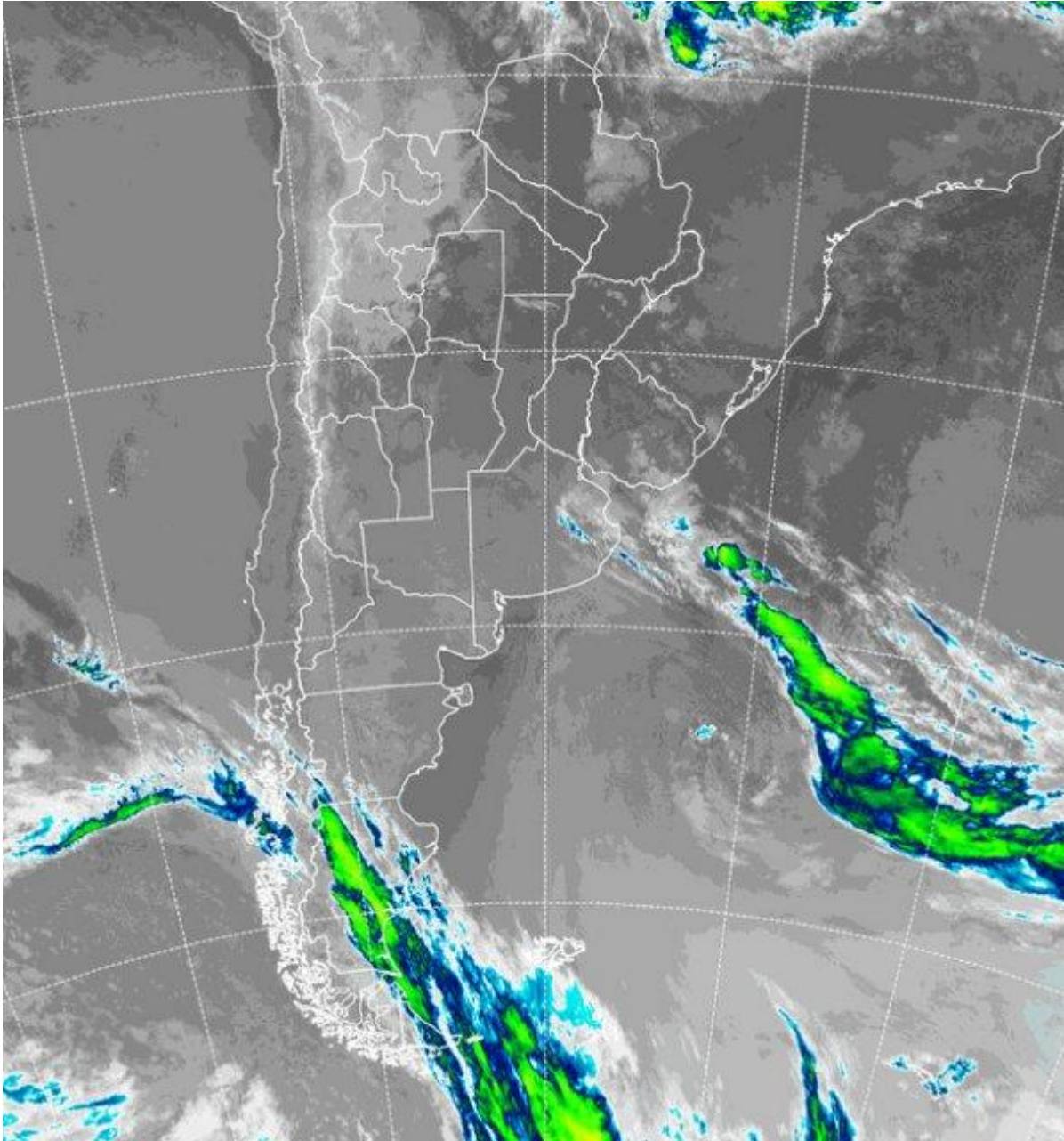

La tarde noche de ayer se presentó más activa de lo esperado en el este sudeste de BA. En efecto, el avance del frente hacia el este, encontró una masa de aire con una carga de humedad significativa, lo cual permitió el desarrollo de tormentas con lluvias que se alternaron durante unas cuatro horas sobre la franja este de BA. Por sectores las lluvias lograron superar los treinta milímetros y en áreas reducidas se alcanzaron hasta cincuenta milímetros. Estas precipitaciones sorprendieron debido al contexto de estabilidad que precedía al pasaje frontal. Si bien se esperaban precipitaciones para la última parte del día, las mismas no se preveían tan abundantes. El tiempo ha mejorado rápido con el paso de la perturbación hacia el este, han quedado algunas lloviznas residuales sobre el estuario del Río de la Plata y el



BOLSA
DE COMERCIO
DE ROSARIO

 www.facebook.com/BCROficial

 twitter.com/bcrprensa

 es.linkedin.com/BCR

 www.instagram.com/BCR

 www.youtube.com/BolsadeRosario

 BOLSA DE COMERCIO DE ROSARIO
Córdoba 1402 - S2000AWW

 TELÉFONO
(54 341) 5258300 / 4102600

 EMAIL
contacto@bcr.comar

 WWW
bcr.comar



sur de Uruguay, con algunos cielos cubiertos en corredores que van desde el centro este de CB hacia el sudoeste entrerriano. En la foto satelital, no se observa ninguna cobertura significativa que esté afectando el área productiva del centro norte del país. La salida hacia el este de la perturbación que pasó por la provincia de BA, va dejando cielos despejados e incorporando aire más frío. Mientras tanto sobre la franja central, algunas coberturas de nubes bajas tenderán a desaparecer durante el transcurso de la mañana. La jornada del viernes empezará muy fría en el sur de la región pampeana. Las mínimas pueden caer por debajo de los 5°C y si bien no se esperan heladas, algunos corredores bajos pueden enfriarse hasta los 2°C. Este enfriamiento no alcanza de la misma manera la franja central, donde el ambiente se sentirá más fresco pero no tan frío como en el sur. El sábado ya se vuelve inestable y con el avance de un nuevo sistema frontal, las lluvias se generalizan cambiando para el domingo sobre la franja central alcanzando la zona mediterránea, el centro sur de SF, sur de ER y gran parte de la provincia de BA.

