



# Imagen Satelital

Fecha: martes, 09 de abril de 2019

Hora: 07:30

Fuente: CCA



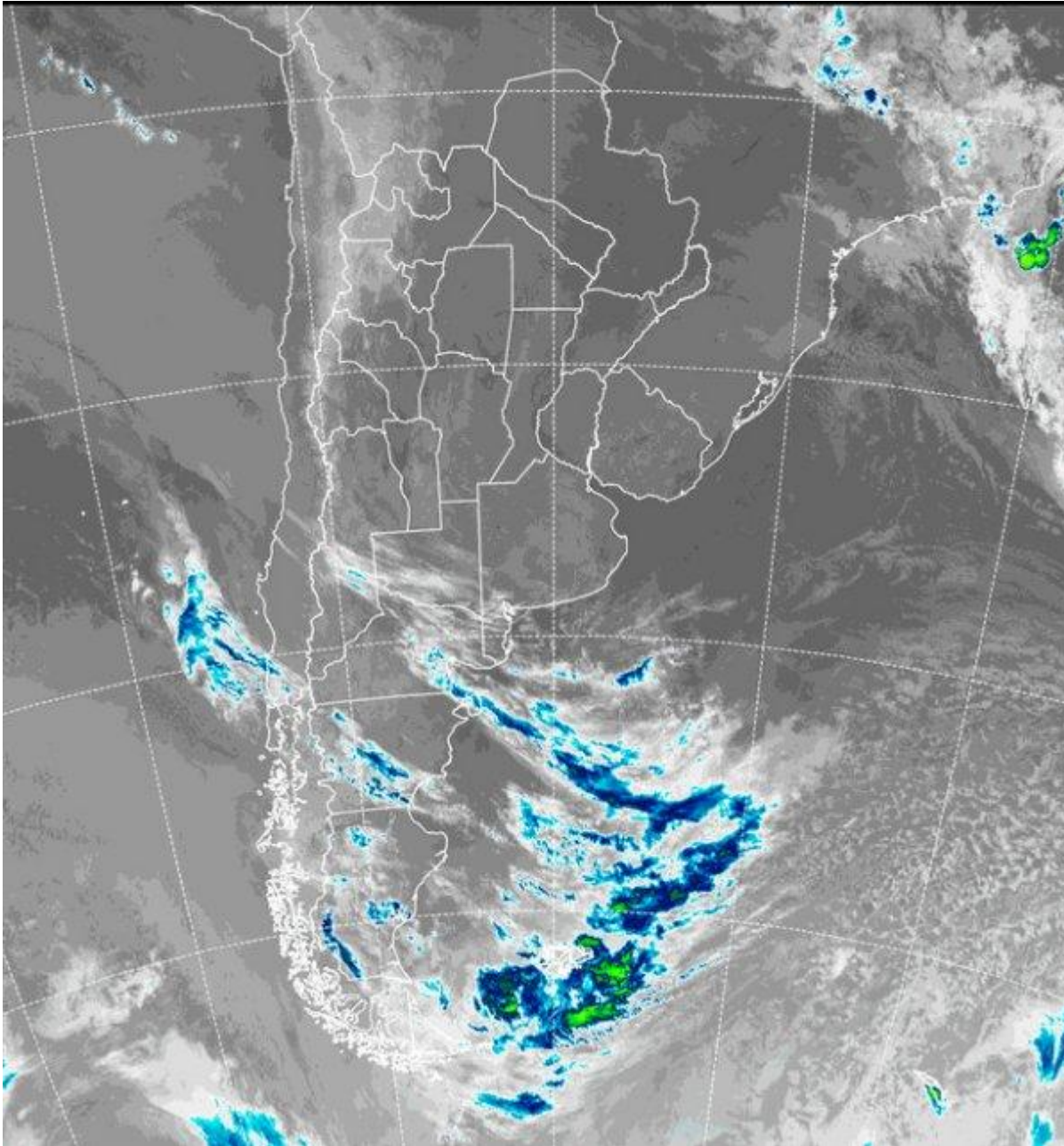

Las condiciones del tiempo no se han modificado sustancialmente respecto de lo que se observara ayer. Algunas nieblas se despliegan sobre el este de BA, principalmente en la zona de influencia del estuario del Río de la Plata, las cuales se vuelven neblinas en otras zonas de la región pampeana, sin tanta eficiencia de condensación y sin pérdida de visibilidad. Un débil sistema frontal recorre la Patagonia, sin acceso a la región pampeana debido a la zona de alta presión que bloquea el paso hacia el norte de esta perturbación. A medida que la zona de alta presión se desplace hacia el océano, los frentes podrán retomar su paso hacia el norte y en consecuencia puede inestabilizarse la condición meteorológica en el centro norte del país. La foto de satélite, no agrega demasiado al panorama que se postraba ayer. Una vasta zona de



BOLSA  
DE COMERCIO  
DE ROSARIO

[www.facebook.com/BCROficial](http://www.facebook.com/BCROficial)

[twitter.com/bcrprensa](https://twitter.com/bcrprensa)

[es.linkedin.com/BCR](https://es.linkedin.com/company/BCR)

[www.instagram.com/BCR](https://www.instagram.com/BCR)

[www.youtube.com/BolsadeRosario](https://www.youtube.com/BolsadeRosario)

BOLSA DE COMERCIO DE ROSARIO  
Córdoba 1402 - S2000AWW

TELÉFONO  
(54 341) 5258300 / 4102600

EMAIL  
[contacto@bcr.com.ar](mailto:contacto@bcr.com.ar)

WWW  
[bcr.com.ar](http://bcr.com.ar)



cielos despejados domina gran parte del continente, es posible que por sectores, alguna nube baja se observe como residuo de nieblas más tempranas, pero no como consecuencia de inestabilidad atmosférica. Las condiciones del tiempo seguirán estables durante los próximos días. Se espera que la transición del miércoles para el jueves presente la primera afectación de la circulación de aire, con el primer intento del viento sur por tratar de quebrar el dominio de los vientos del norte que se vienen imponiendo. Esto se reflejará en un cambio moderado de masa de aire, alguna inestabilidad y potencialmente alguna lluvia menor dispersa. El sur y el este de BA, son las zonas que se pueden ver más afectadas por este cambio, el cual no será significativo hacia el norte. El fin de semana, una perturbación más fuerte, provocará otro descenso térmico y si bien no se esperan grandes lluvias, el cambio de ambiente será más intenso y de mayor escala. Los últimos días de verano comienzan a perder frente a las condiciones que impondrá el otoño con su circulación con mayor componente sur.

