

Imagen Satelital

Fecha: sábado, 23 de marzo de 2019

Hora: 07:40

Fuente: CCA

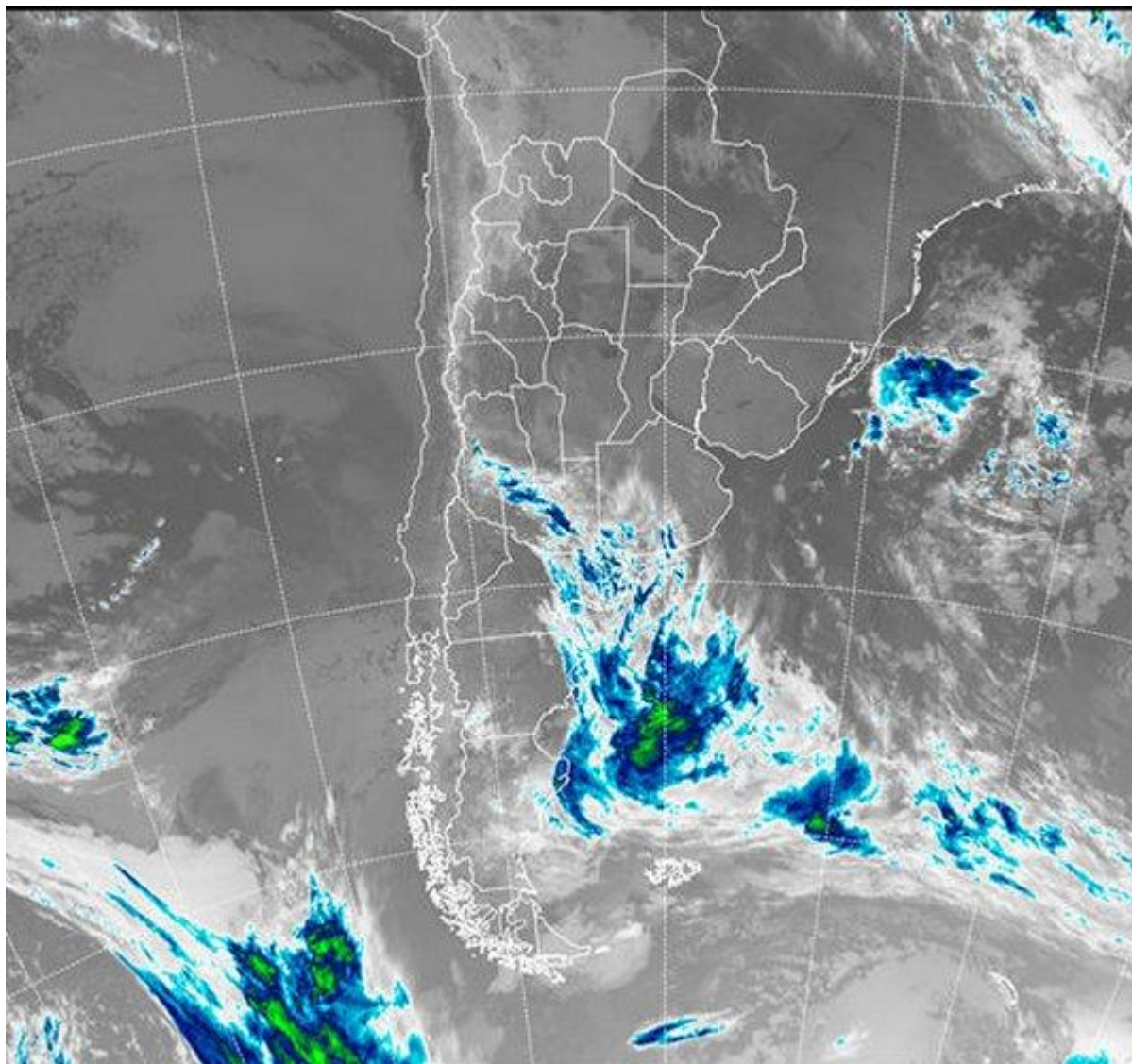

Se consolida la circulación con componente del sector norte de los vientos imponiendo una efectiva recuperación de los valores de temperatura. Los registros mínimos se alejan del umbral de helada principalmente sobre el sur pampeano



mientras que las máximas se ubican en torno a la zona de confort ambiental esperada para el inicio del otoño. El contenido de humedad en capas bajas de la atmosfera también manifiesta un aumento traducido en inestabilidad sobre el extremo sur suroeste pampeano y, en la zona este de la franja central, con la presencia de algunas neblinas. En el recorte de la imagen Satelital puede observarse los cielos mayormente despejados o con el tránsito mínimo de nubosidad prácticamente en todo el centro y norte del territorio nacional. Sobre el norte de la Patagonia y afectando marginalmente por estas horas el sur suroeste pampeano, se desplaza una perturbación de escasa actividad y desarrollo. Se esperan condiciones de tiempo estable con una excelente performance en cuanto a las temperaturas para las próximas jornadas sobre el centro y norte del país, maximizándose sobre la región del NEA. Durante lo que resta del sábado y la transición hacia el domingo, el sur y el este de Buenos Aires se ven afectados por el tránsito de la perturbación antes mencionada ganando cielos cubiertos, inestabilidad y chances de precipitaciones débiles. En la región del NOA y hasta el norte de las provincias de Cuyo se concentra la mayor actividad en cuanto a las precipitaciones para las próximas jornadas.

