



# Imagen Satelital

Fecha: miércoles, 20 de marzo de 2019

Hora: 07:30

Fuente: CCA



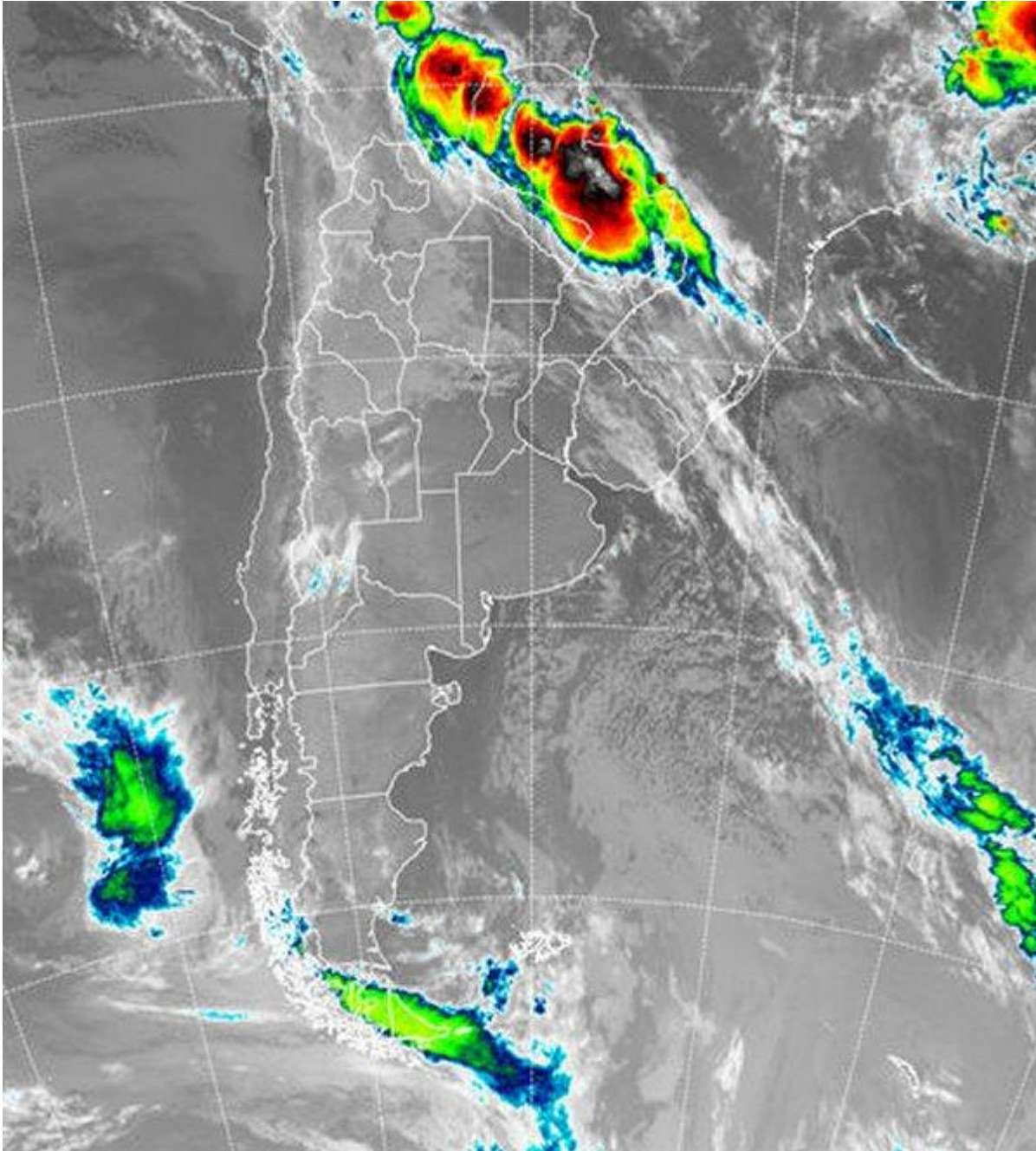

La jornada de hoy ha comenzado con una generalizada influencia del avance de aire frío sobre la región central del país. Las temperaturas mínimas han descendido de manera significativa sobre el sur de la región pampeana, pero han encontrado un piso en los 5°C. Algunas lluvias débiles o lloviznas se reportan desde sectores del NOA, donde el tiempo se mantendrá gris a lo largo de toda la jornada. La provincia de Misiones es el único sector del país donde se perfila el desarrollo de tormentas, las cuales avanzan desde territorio paraguayo, donde la actividad es muy destacada. En el recorte de imagen satelital, se aprecia el efecto estabilizador que el avance de la masa de aire frío y seco ha promovido



BOLSA  
DE COMERCIO  
DE ROSARIO

 [www.facebook.com/BCROficial](http://www.facebook.com/BCROficial)

 [twitter.com/bcropsena](https://twitter.com/bcropsena)

 [es.linkedin.com/BCR](https://es.linkedin.com/BCR)

 [www.instagram.com/BCR](http://www.instagram.com/BCR)

 [www.youtube.com/BolsadeRosario](http://www.youtube.com/BolsadeRosario)

 BOLSA DE COMERCIO DE ROSARIO  
Córdoba 1402 - S2000AWW

 TELÉFONO  
(54 341) 5258300 / 4102600

 EMAIL  
contacto@bcr.com.ar

 WWW  
bcr.com.ar



sobre gran parte del centro sur del país. Las nubes bajas del NOA, se extienden hasta el norte cordobés, incluso afectan la región cuyana, hasta donde podrían observarse algunas lloviznas. Hacia el este los cielos despejados sólo pueden estar viéndose interrumpidos por alguna neblina o banco de niebla. Como queda claro, la actividad principal está fuera del país, con tormentas muy destacadas con epicentros en el chaco paraguayo. Las mismas perderán fuerza en su viaje hacia el este, sin embargo esta actividad terminará por afectar la provincia de Misiones. En términos generales, el avance de aire frío hacia el norte del país se impone con su efecto de estabilidad, sin embargo sobre la costa bonaerense y el interior cercano, podrían generarse coberturas bajas vespertinas y dejar algunas lloviznas. El aire frío se afianzará a lo largo de todo el día y progresará hacia el norte. Se espera que mañana se concrete el amanecer más frío de la semana, aumentando el riesgo para las zonas productivas del sur de la región pampeana, donde las mínimas pueden caer por debajo de los 4°C. Este cambio de masa de aire que inaugura la entrada al otoño, bien podría ser un factor que ayude a mantener escasa las precipitaciones en esta última decena de días del mes de marzo.

