



Imagen Satelital

Fecha: martes, 19 de marzo de 2019

Hora: 07:30

Fuente: CCA



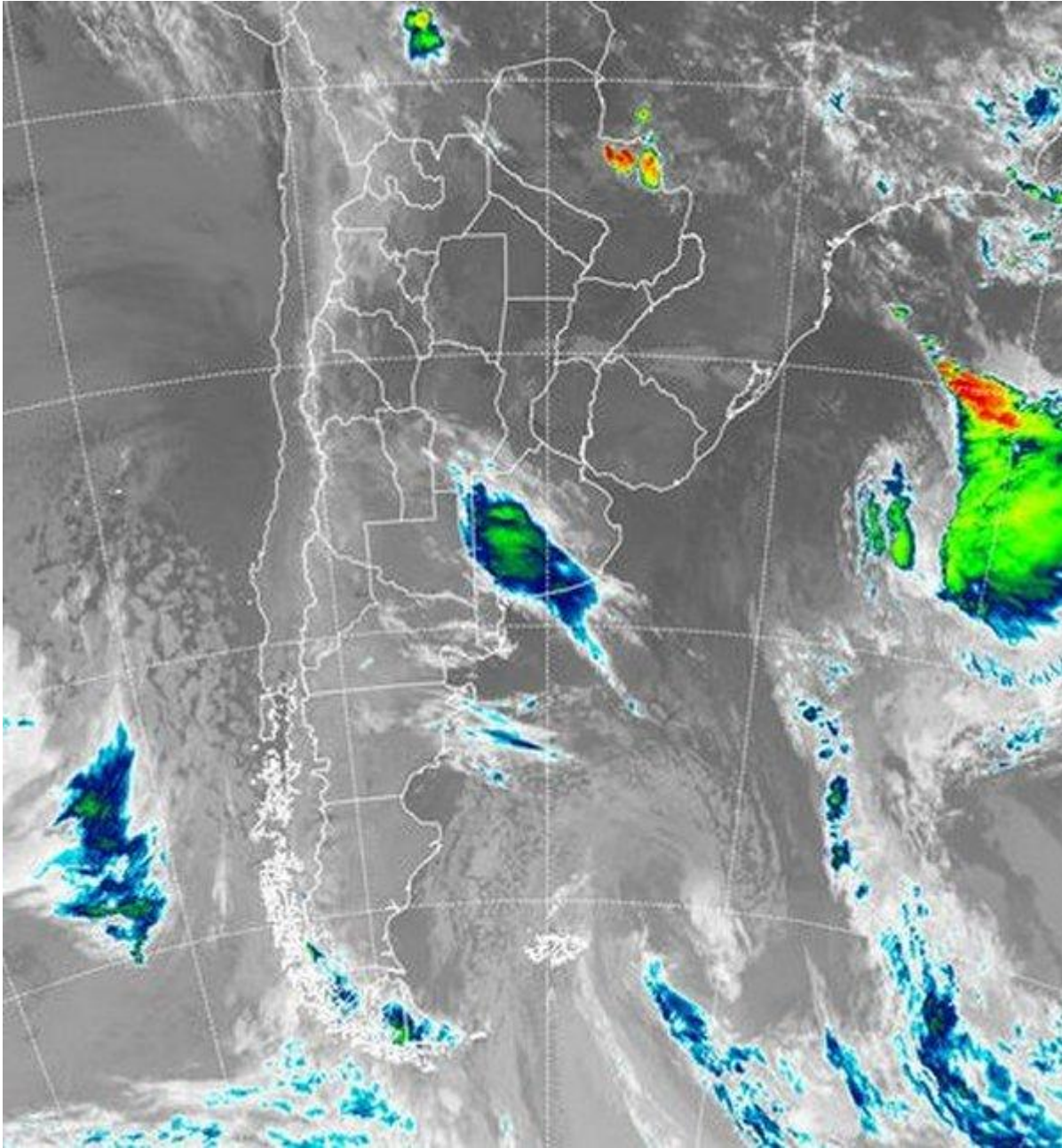

El cambio de circulación al sector sur, ha comenzado a imponer una masa de aire propia de la transición estacional, esta nueva masa de aire condicionará las condiciones ambientales durante gran parte del resto de la semana, definiendo un contexto térmico que apenas que se ubicaría por debajo de los valores normales. La interacción de la masa de aire frío con la humedad residual, está generando coberturas sobre el sudoeste de la provincia de BA, con algunos reportes de lluvias modestas en la zona. Se espera que a lo largo del día esta perturbación se vaya moviendo hacia el noreste de la región pampeana. En la foto de satélite, se observa la cobertura nubosa mencionada sobre el sudoeste de BA, la cual ya comienza a proyectarse hacia el noreste, hacia el sur de CB y sur de SF. Sobre el resto de la región pampeana aún



persisten los cielos con escasa nubosidad. Se prevé que durante la jornada de hoy, se vea fortalecida la circulación del sector sur y con ella se consolide la incorporación de aire frío. Durante este proceso, la inestabilidad que domina gran parte del oeste y sur de BA, se irá expresando en coberturas nubosas que progresarán hacia el este noreste. Esta situación define una baja chance de que se concreten precipitaciones modestas durante el resto del día sobre la provincia de BA, ER SF y este de CB. No se descarta que las lluvias logren algo más de volumen sobre zonas del norte bonaerense, pero en general serían en forma de lloviznas o de muy bajo milimetraje en el resto del área. En cuanto a temperaturas, el ambiente aproximadamente va cumpliendo con el almanaque, ya que se espera que condiciones otoñales comiencen a ganar persistencia. Los amaneceres de mañana y el jueves serán los más fríos. Las mínimas serán bajas en el sur de la región pampeana, donde se pueden alcanzar un piso de 3°C y en los bajos podrían concretarse algunas heladas débiles.

