

Imagen Satelital

Fecha: sábado, 16 de marzo de 2019

Hora: 07:40

Fuente: CCA

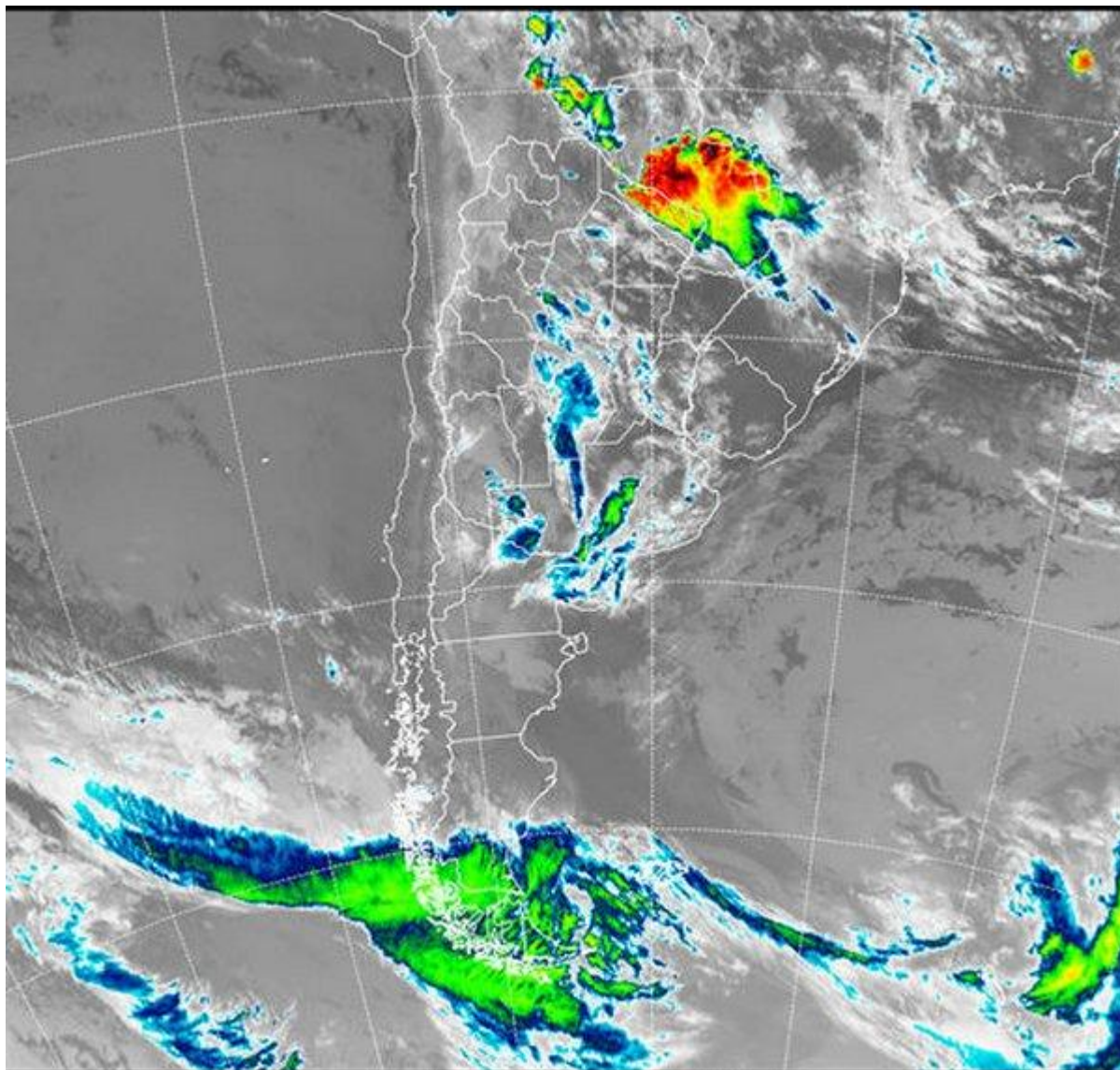

Las principales lluvias en la jornada de ayer viernes se concentraron en el centro y norte del Litoral abarcando desde el centro norte de Entre Ríos hasta la provincia de Misiones extendiéndose en dirección oeste marginalmente hacia Santa



Fe y el centro este de Córdoba. Asimismo, prácticamente toda la provincia de Buenos Aires y especialmente la zona oeste junto con La Pampa, San Luis, Córdoba y el este de Río Negro también se incluyen dentro de un contexto de alta inestabilidad con lluvias, lloviznas, alternando con mejoramientos temporarios. El comportamiento térmico responde a la masa de aire con alto contenido de humedad instalada en la mitad norte del territorio nacional con mínimas y máximas en estrecha oscilación sin presentar registros extremos. En el recorte de la Imagen Satelital puede observarse el principal núcleo nuboso ubicado en el extremo norte del NEA afectando el centro este de Formosa y la provincia de Misiones con el desarrollo de tormentas y lluvias que afectan la región. En la zona central del país, la perturbación frontal continúa de forma muy lenta su desplazamiento con menor desarrollo pero con alta disponibilidad de humedad lo cual se traduce en la persistencia del mal tiempo. Lo que resta del fin de semana plantea la continuidad de las condiciones inestables con el desarrollo de lluvias, lloviznas y algunos mejoramientos temporarios. Si bien el oeste de la región pampeana se perfila como el mayor receptor de lluvias en lo que resta del sábado, el sistema frontal se desplazará lento hacia el este durante las próximas jornadas, extendiendo hacia el lunes el período de mal tiempo sobre el este bonaerense y este de Entre Ríos. Luego, sin un cambio sustancial de la masa de aire, comenzamos a transitar jornadas de mayor estabilidad.

