



Imagen Satelital

Fecha: viernes, 01 de marzo de 2019

Hora: 07:30

Fuente: CCA



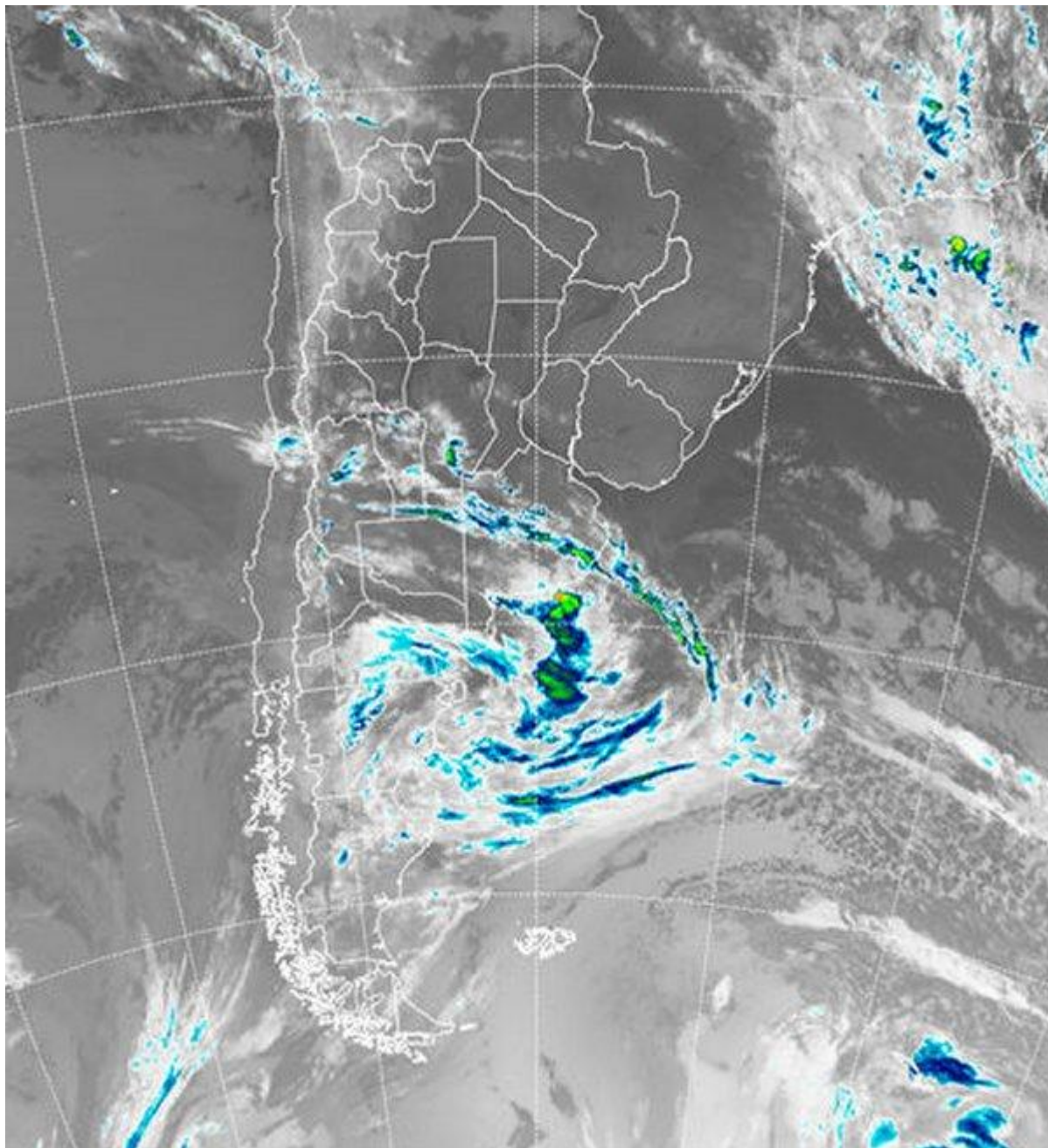

Con temperaturas en aumento y un ambiente más húmedo ha comenzado el tercer mes del año. La situación meteorológica sigue presentando un escenario más inestable sobre el sur de la región pampeana, que se proyecta hasta SL y sectores de MZ, con una afectación marginal de la provincia de CB. Algunas lloviznas o lluvias muy modestas se han reportado desde áreas del sur de BA, previéndose que se sobre este sector se concentre a lo largo del día la actividad más importante, aunque en general predominará el aumento de las coberturas nubosas más que la posibilidad de que se concreten lluvias de importancia. En la foto satelital se observa el tránsito sobre la Patagonia de la perturbación que ayer



BOLSA
DE COMERCIO
DE ROSARIO

 www.facebook.com/BCROficial

 twitter.com/bcrgrensa

 [es.linkedin.com/BCR](https://es.linkedin.com/company/BCR)

 www.instagram.com/BCR

 www.youtube.com/BolsadeRosario

 BOLSA DE COMERCIO DE ROSARIO
Córdoba 1402 - S2000AWW

 TELÉFONO
(54 341) 5258300 / 4102600

 EMAIL
contacto@bcr.com.ar

 WWW
bcr.com.ar



se ubicaba sobre el sur de Chile frente a las costas. Esta baja presión más allá de inestabilizar la región y provocar algunas lluvias menores, extiende un brazo de nubosidad a modo de sistema frontal, definiendo coberturas nubosas poco desarrolladas que se despliegan desde MZ hasta el sudeste de BA. La entrada de humedad no ha sido suficiente como para facilitar el desarrollo de tormentas de importancia, sin embargo sobre el este y sur de BA, las coberturas de nubes bajas pueden ser más homogéneas y provocar algunas precipitaciones menores. Como mencionamos, se espera que a lo largo del día, las coberturas nubosas principales se concentren en áreas de la provincia de BA, con un descenso de temperatura en toda la zona para el día sábado, el cual no afectará de manera notoria al resto de la región pampeana. Para el final del sábado y durante el domingo se espera que el ingreso de humedad se reconstituya de la mano de la circulación del noreste. El incremento de humedad y el paso de una nueva perturbación, provocará precipitaciones entre domingo y lunes. Hacia la tarde del domingo las lluvias estarán sobre LP, mientras que en la transición hacia el lunes las mismas llegarán a la provincia de BA, para extenderse luego al resto de la región pampeana. Los acumulados principales se esperan para BA, LP y CB.

