Imagen Satelital

Fecha: miércoles, 27 de febrero de 2019

Hora: 07:30

Fuente: CCA

Este material se encuentra inscripto en el Registro de la Propiedad Intelectual bajo el N xxxxx, puede ser reproducido de manera total o parcial citando como fuente.

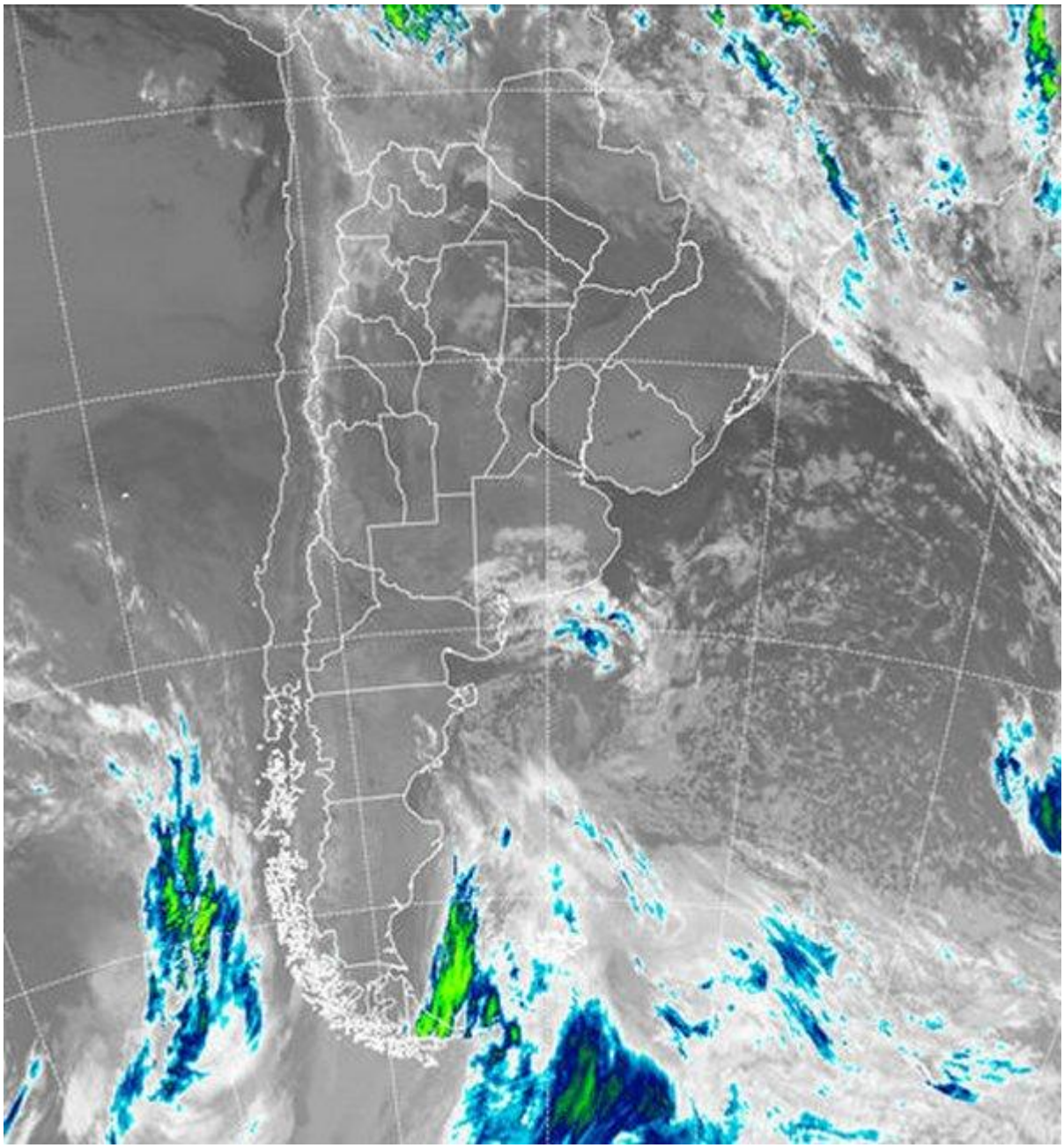

Durante la jornada de ayer la circulación del sur se vio fortalecida y el aire fresco alcanzó el norte del país. Esto se nota en las temperaturas mínimas observadas en el centro de la Mesopotamia, donde los registros se ubicaron cercanos a los 12°C. Mientras tanto sobre el sur, las marcas de mínima se recuperan respecto de la jornada de ayer, momento en el que pueden haberse concretado algunas heladas débiles y dispersas en zonas serranas del sur de BA. El ambiente en general todavía se presenta fresco para la época en todo el país, pero la tendencia de las temperaturas es creciente, afianzándose desde mañana, principalmente en el centro norte del país. En la imagen satelital se observa un predominio de cielos despejados, sin embargo, sobre el sur de BA, se han consolidado algunas coberturas de nubes bajas, las cuales en las

Este material se encuentra inscripto en el Registro de la Propiedad Intelectual bajo el N xxxxx, puede ser reproducido de manera total o parcial citando como fuente.

vecindades de la costa sur de BA han dejado algunas lloviznas y lluvias menores, las cuales pueden desplazarse hacia el sudeste con el correr del día. También en el NOA, persisten algunas nubes bajas, las cuales se proyectan hacia la zona algodonera de Chaco, en este caso sin chances de precipitaciones. Se espera que a lo largo del día las coberturas nubosas, con alguna baja chance de precipitaciones menores se mantengan sobre el sur de BA. Esto reforzará el ambiente frío en esta región del país, que en este sentido queda diferenciada del centro norte del país, donde se espera una recuperación más marcada de las temperaturas. El viernes nuevamente pueden concretarse lluvias en LP y sur de BA, previéndose la continuidad del buen tiempo en otras áreas productivas. Entre el final del domingo y el comienzo del lunes, las precipitaciones reaparecen sobre el sur de la región pampeana, esta vez provocadas por un frente que tiene buenas perspectivas para proyectar las mismas al resto de la región pampeana.

Este material se encuentra inscripto en el Registro de la Propiedad Intelectual bajo el N xxxxx, puede ser reproducido de manera total o parcial citando como fuente.