



Imagen Satelital

Fecha: viernes, 22 de febrero de 2019

Hora: 07:30

Fuente: CCA



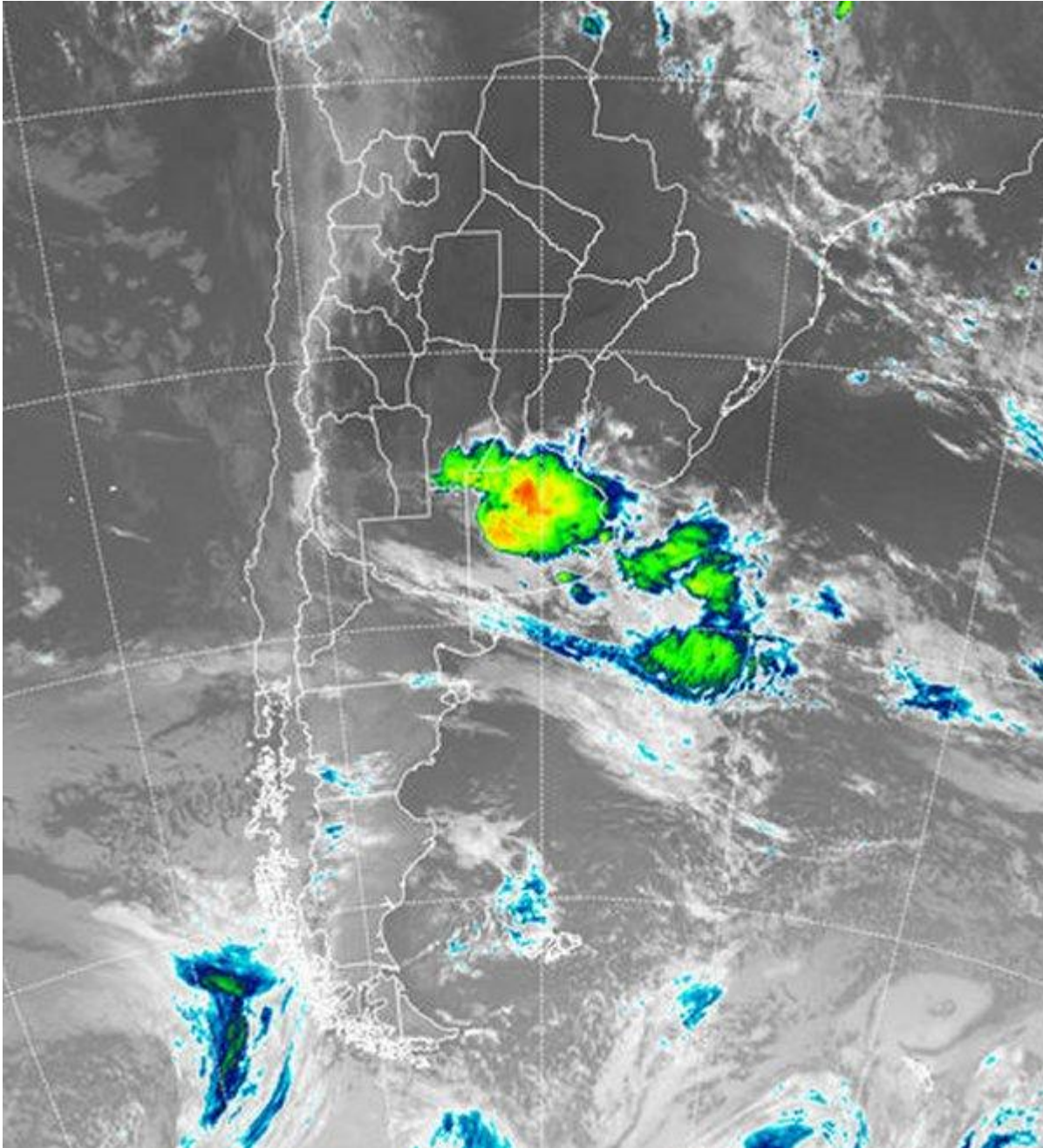

Durante la jornada de ayer y lo que va del día de hoy, la zona frontal ha permanecido estacionaria, afectando más que nada zonas de la provincia de BA. Durante la madrugada el área más activa se extendió desde el sur de CB hacia el noroeste de BA, ganando territorio luego sobre todo el norte de la provincia y avanzando sobre el centro. Algunas lluvias se concretaron en áreas del sudeste de BA, donde aún se espera que se produzcan nuevas precipitaciones. Mientras tanto sobre las provincias del centro, solo el sur de CB y parte del sur de SF, comienzan a mostrar un aumento de actividad, prevaleciendo la estabilidad y el calor al norte de esta posición. En el recorte de imagen satelital, pueden



BOLSA
DE COMERCIO
DE ROSARIO

 www.facebook.com/BCROficial

 twitter.com/bcrgrensa

 [es.linkedin.com/BCR](https://es.linkedin.com/company/BCR)

 www.instagram.com/BCR

 www.youtube.com/BolsadeRosario

 BOLSA DE COMERCIO DE ROSARIO
Córdoba 1402 - S2000AWW

 TELÉFONO
(54 341) 5258300 / 4102600

 EMAIL
contacto@bcr.com.ar

 WWW
bcr.com.ar



apreciarse importantes celdas de tormenta sobre el centro de BA. Como mencionábamos, la perturbación que provoca esta inestabilidad está prácticamente estacionaria en la zona, lo cual puede dar continuidad a las precipitaciones a lo largo del día con interrupciones temporarias. Al norte de esta posición prevalecen los cielos despejados. La posición del frente sobre el norte de BA, claramente divide aguas sobre el territorio nacional. Hacia el norte sigue dominando el calor húmedo, mientras que el sur de la región pampeana comienza a respirar con mayor alivio, sin que todavía se haya concretado un cambio de masa de aire. Las coberturas nubosas serán el gran regulador de las temperaturas máximas, pero recién durante el sábado los vientos tenderán a rotar al sur, facilitando el progresivo ingreso de aire frío. Entre lo que resta de hoy y el domingo, gran de BA, SF, buena parte de CB y ER, recibirán precipitaciones. La oferta de agua más importante tendería a recostarse sobre áreas del este, más que nada en BA, pero habría una buena provisión sobre ER, centro sur de SF y este de CB. Desde el domingo, las máximas comienzan a verse afectadas fuertemente por el cambio de masa de aire.

