



Imagen Satelital

Fecha: jueves, 14 de febrero de 2019

Hora: 07:40

Fuente: CCA

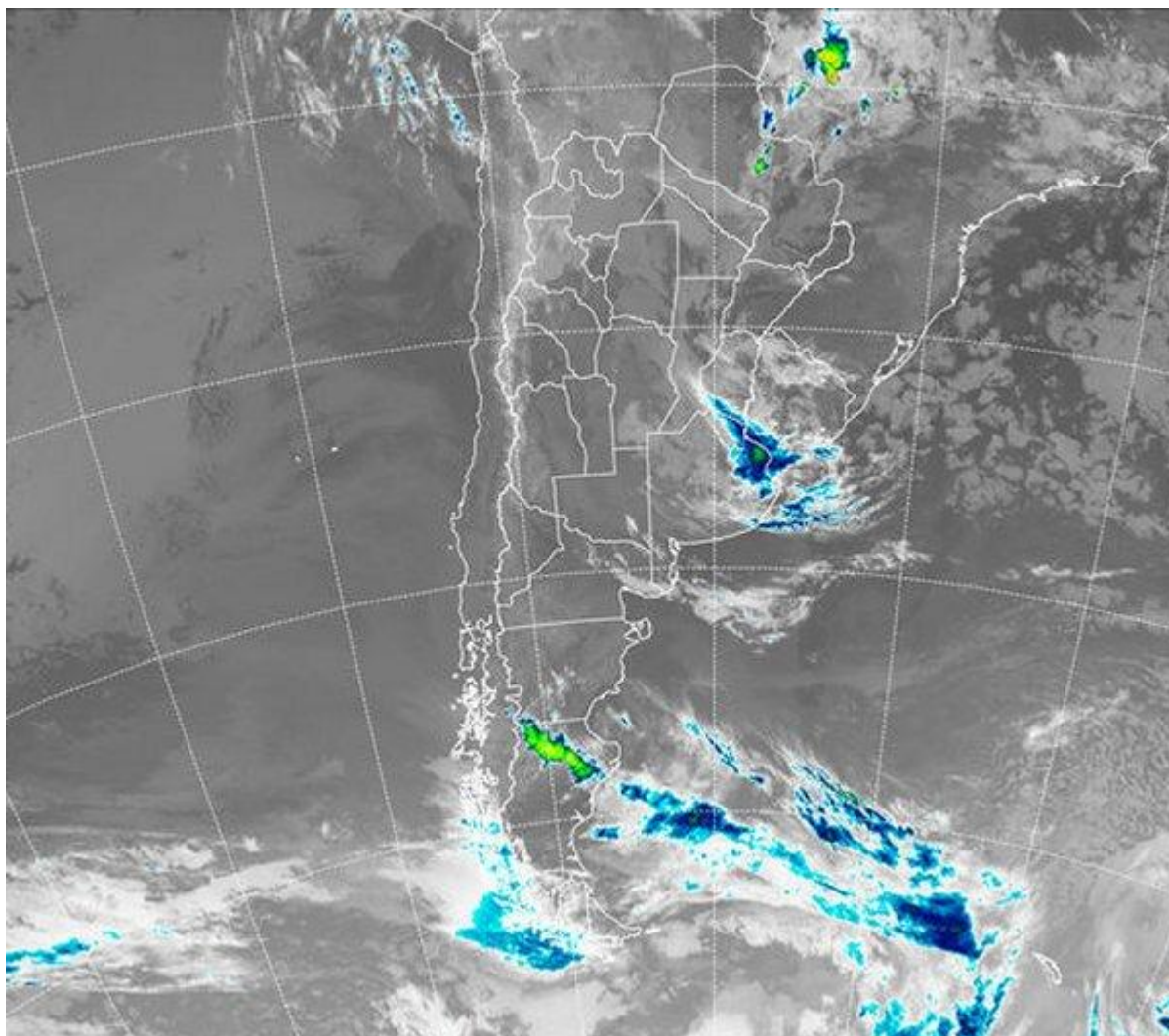

El amanecer del jueves encuentra la continuidad de las condiciones estables en la mayor parte del territorio nacional. Solamente en la provincia de Buenos Aires se identifica el paso de una pequeña perturbación generando algunas lluvias débiles por estas horas en el noreste de la provincia; sin embargo, no se esperan milimetrajados destacados, solo se asocia el aumento de inestabilidad con cielos cubiertos de forma temporal. Las temperaturas ya comenzaron lentamente a



BOLSA
DE COMERCIO
DE ROSARIO

 www.facebook.com/BCROficial

 twitter.com/bcrprensa

 es.linkedin.com/BCR

 www.instagram.com/BCR

 www.youtube.com/BolsadeRosario



BOLSA DE COMERCIO DE ROSARIO
Córdoba 1402 - S2000AWW



TELÉFONO
(54 341) 5258300 / 4102600



EMAIL
contacto@bcr.com.ar



WWW
bcr.com.ar



despegarse de los bajos valores de principio de semana con elevadas máximas que en la jornada de ayer se concentraron sobre el norte de la región patagónica, zona del NEA y Cuyo. En el recorte de la Imagen Satelital se destaca la perturbación que mencionamos sobre el este y noreste de Buenos Aires con escaso desarrollo vertical. En el resto del país predominan los cielos mayormente despejados o con muy escasa nubosidad reflejando la las condiciones meteorológicas estables que continúa imponiendo el comportamiento atmosférico. En las próximas jornadas lo más relevante se relaciona a la falta de lluvias y temperaturas que se alejan de la zona de confort ambiental. Tanto las mínimas como las máximas lentamente se ajustan al flujo del sector norte de los vientos el cual también comienza a inyectar satisfactoriamente humedad a capas bajas de la atmosfera. De esta manera el escenario para el regreso de las precipitaciones gana perspectivas para el promedio de la semana entrante.

