



Imagen Satelital

Fecha: miércoles, 09 de enero de 2019

Hora: 07:30

Fuente: CCA



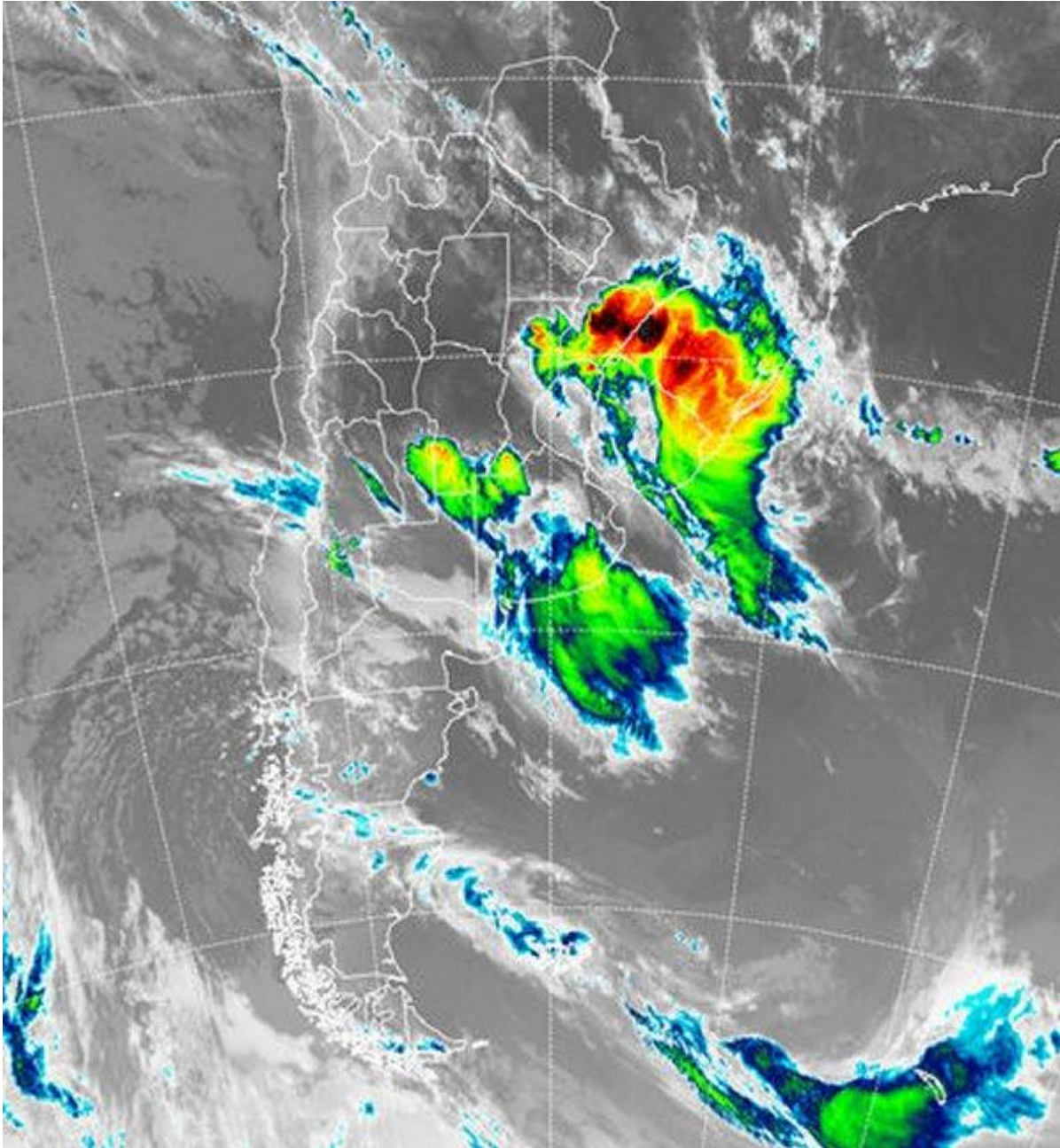

Durante la madrugada, importantes tormentas se desarrollaron sobre gran parte de LP y el sudoeste de BA, las cuales a esta hora se han extendido hacia el sudeste de BA y la costa sur de la provincia, extendiéndose la línea frontal hasta el sudoeste cordobés y las vecindades de SL, donde se observan importantes desarrollos nubosos. La línea frontal avanzará durante el resto del día hacia el noreste. En forma independiente, se observan tormentas complejas sobre buena parte del centro este correntino y las vecindades de Brasil, donde posiblemente se esté registrando tiempo severo. El mal tiempo ya encuentra condiciones para desplegarse sobre el noreste de SF. En el recorte de imagen satelital se aprecian los desarrollos nubosos asociados a la línea frontal y a los que genera la intensa convección en la Mesopotamia. La



BOLSA
DE COMERCIO
DE ROSARIO

 www.facebook.com/BCROficial

 twitter.com/bcrprensa

 es.linkedin.com/BCR

 www.instagram.com/BCR

 www.youtube.com/BolsadeRosario

 BOLSA DE COMERCIO DE ROSARIO
Córdoba 1402 - S2000AWW

 TELÉFONO
(54 341) 5258300 / 4102600

 EMAIL
contacto@bcr.comar

 WWW
bcr.comar



disponibilidad de humedad es muy elevada en toda la región hasta el noreste de la Patagonia, donde comienzan a notarse los primeros signos de cambio de masa de aire. Para el resto del día se espera la evolución de los dos sistemas de mal tiempo lo cual tenderá a dejar precipitaciones de gran cobertura. Las precipitaciones frontales que avanzan desde el sudoeste no tienen pronóstico de una gran oferta de agua, sin embargo las tormentas que se están desarrollando son importantes y es posible que se concreten eventos intensos en escala reducida dentro de un contexto más moderado a escala regional. El noreste de BA ya está bajo alerta meteorológico y seguramente a lo largo del día el SMN irá desplazando estas áreas según sea el devenir de las tormentas. Al presente parecen más peligrosas las tormentas que se desarrollan en la Mesopotamia. Conforme transcurre el día el tiempo mejora desde el sudoeste y comienza a ingresar aire más fresco y seco. Se esperan condiciones más estables desde mañana, temporariamente.

