



# Imagen Satelital

Fecha: Lunes, 07 de enero de 2019

Hora: 07:30

Fuente: CCA



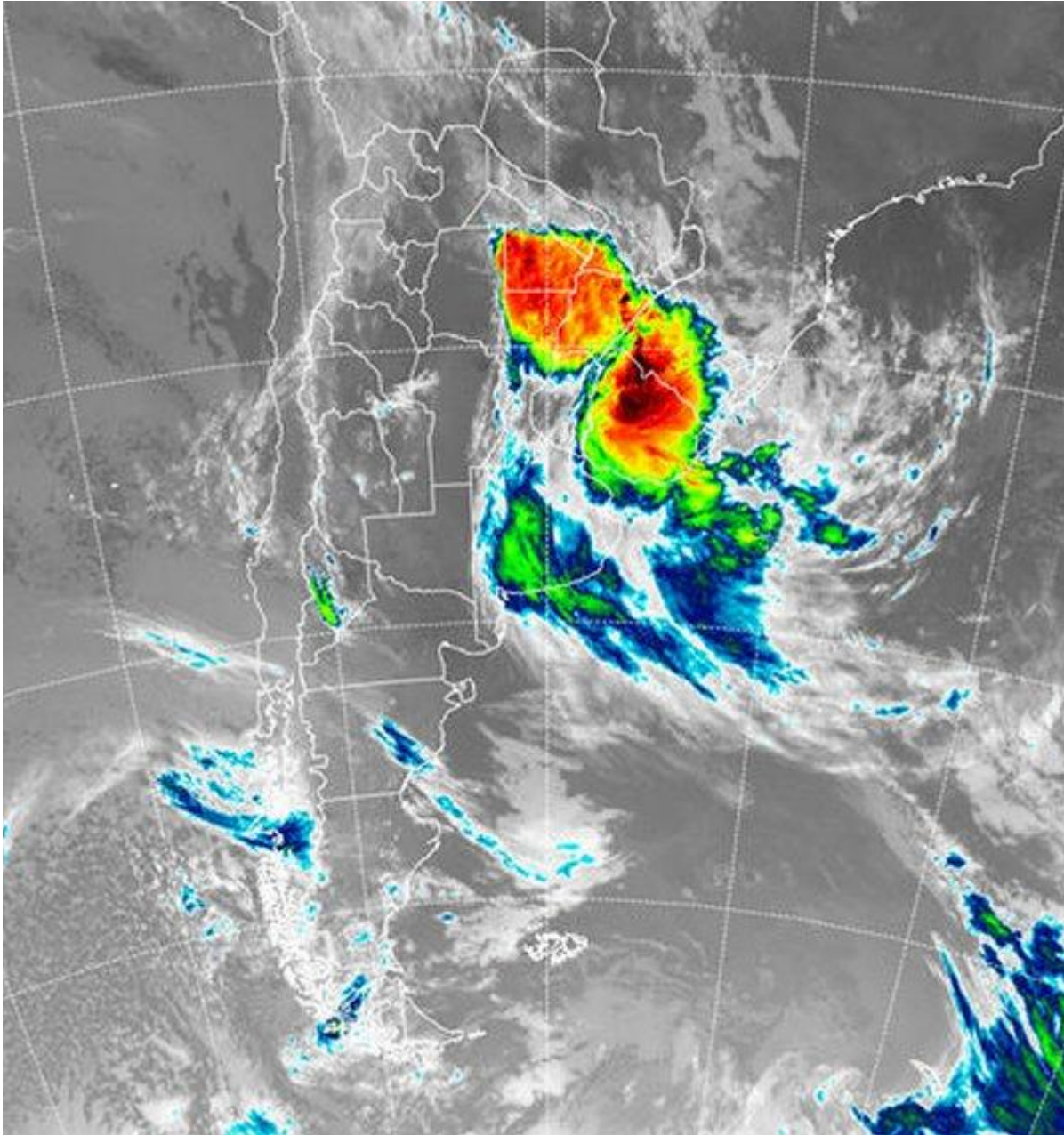

El fin de semana se presentó inestable, con mejores condiciones del tiempo durante la jornada del sábado, pero con tormentas que se reorganizaron avanzando desde el oeste durante la jornada de ayer. Esto facilitó el despliegue de precipitaciones sobre CB, una provincia que no completo buenos registros pluviales durante el pasado mes de diciembre. Conforme transcurrió el domingo, las lluvias tendieron a afectar el resto de las provincias del centro, potenciándose sobre el norte y el centro este entrerriano, donde los registros preliminares muestran marcas superiores a los ochenta milímetros. Posiblemente una situación similar se esté observando en Chaco, norte de SF y Corrientes. La foto satelital, permite observar el desplazamiento del mal tiempo hacia el noreste del país y hacia el este, con tormentas muy





importantes sobre territorio uruguayo, que son la continuidad de lo observado sobre ER. La coberturas de las tormentas en el NEA es muy significativa también y las mismas deberían avanzar sobre Formosa, Misiones y el territorio paraguayano durante el resto del día. Sobre el sudoeste de la región pampeana ya se observa el ingreso de una nueva perturbación. El mal tiempo con las lluvias más significativas se ubicará durante el resto del día sobre el NEA. No se ha observado un cambio de masa de aire destacado y por lo tanto las zonas que hoy vayan presentando condiciones más estables, nuevamente comenzarán a registrar un crecimiento de las temperaturas. El nuevo frente pasará rápido por la región pampeana y no se potenciará en forma destacada, dejando en general lluvias modestas durante las próximas jornadas. La actividad si será mucho más importante en el NEA y el norte de la región pampeana, donde pueden darse eventos destacados que se suman a las lluvias que se observarán durante el resto del día de hoy.

