



Imagen Satelital

Fecha: jueves, 03 de enero de 2019

Hora: 07:30

Fuente: CCA



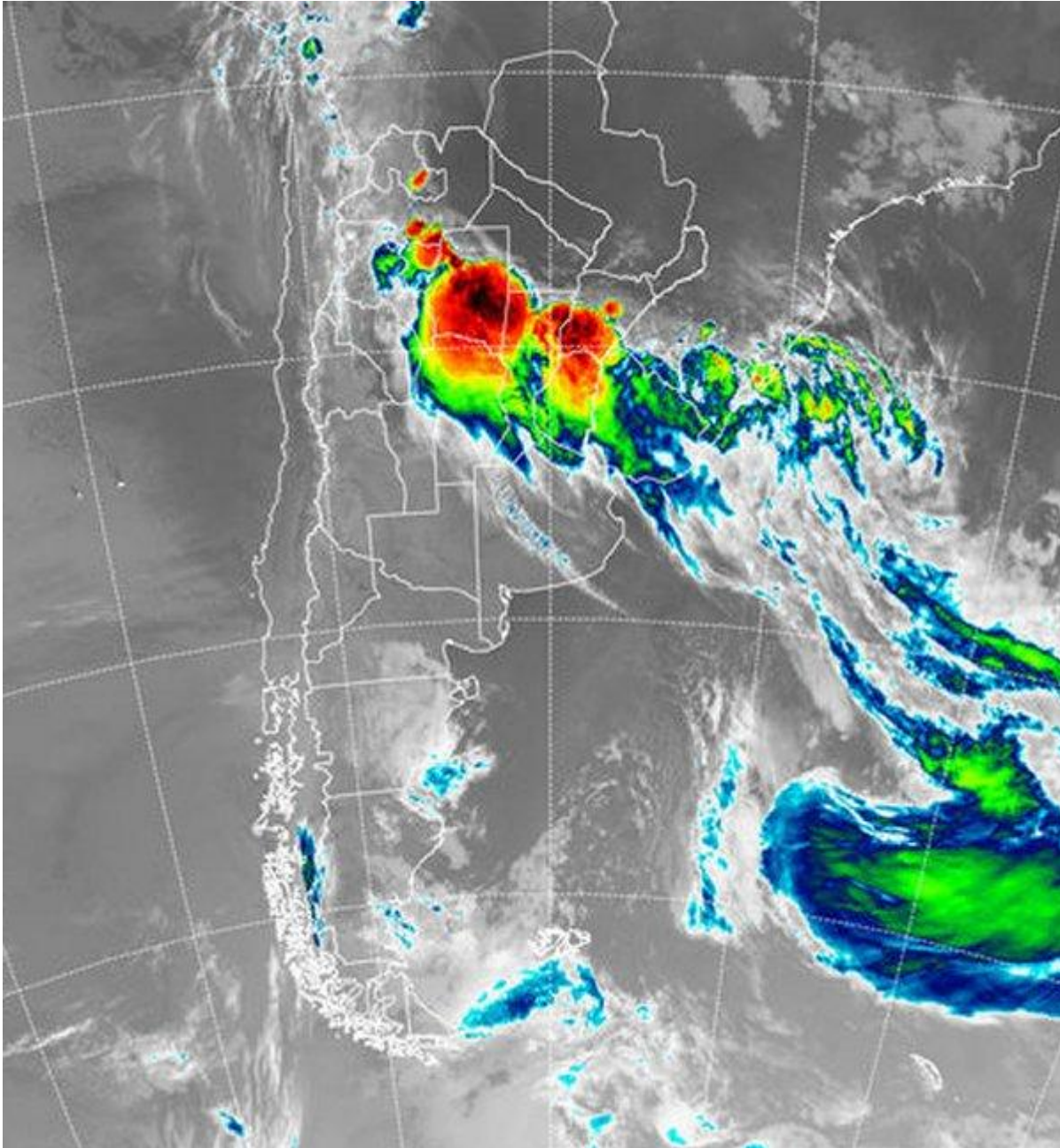

Hasta el mediodía de ayer el avance del frente imponía tormentas que se desarrollaban sobre el este y la zona central del norte de BA pero que no lograban progresar sobre las provincias del centro. Para la media tarde las temperaturas trepaban por encima de los 35°C en gran parte del centro norte del país y el alto contenido de humedad del aire se encargaba de que el ambiente resultara mucho menos confortable con una sensación térmica que se ubicó en torno a los 45°C y que se sintió de manera generalizada. Para entonces la línea frontal comenzó a organizarse sobre la zona central y las lluvias comenzaron a traer alivio. Esta situación de cambio comenzó a concretarse desde las 17 hs de ayer y la línea frontal lentamente va pasando hacia el norte del país. En la foto de satélite puede evaluarse el vasto despliegue de



nubes de tormenta que a esta hora afecta con mayor intensidad a la provincia de Santiago del Estero, pero que también muestra su peligrosidad sobre el sudoeste de Corrientes y las vecindades de SF. La mayor parte de la zona de influencia de la línea frontal está bajo alerta meteorológica. El contraste de masa de aire es notable y favorece el desarrollo de tiempo severo. El recorrido del frente por la región pampeana central ha dejado muy buenas precipitaciones sobre gran parte del norte de BA, ER, SF y en menor medida sobre CB. Las lluvias van saliendo hacia zonas del norte del país que también estaban muy necesitadas de agua. En tanto sobre el sur de la región pampeana el cambio de masa de aire es significativo, por sectores las mínimas han caído hasta los 10°C, este alivio térmico se sentirá progresivamente sobre la franja central. Las condiciones del tiempo mejoran rápido sobre la región pampeana con el avance del frente hacia el norte. Entre domingo y lunes se prevé el acercamiento de una nueva perturbación desde el norte de la Patagonia. El ambiente se mantiene confortable.

