



Imagen Satelital

Fecha: miércoles, 26 de diciembre de 2018

Hora: 07:30

Fuente: CCA



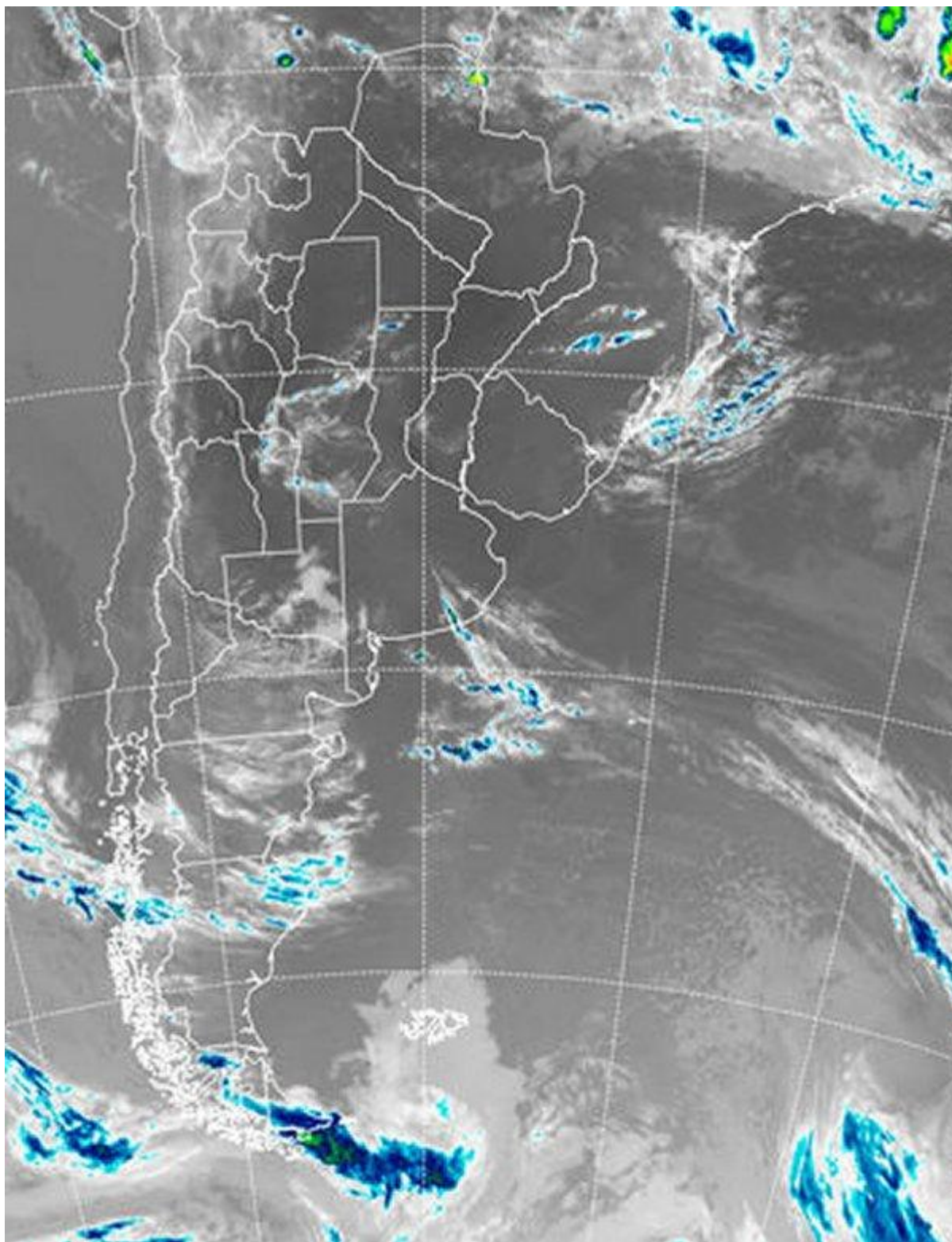

BOLSA
DE COMERCIO
DE ROSARIO

 www.facebook.com/BCROficial

 twitter.com/bcrgrensa

 es.linkedin.com/BCR

 www.instagram.com/BCR

 www.youtube.com/BolsadeRosario

 BOLSA DE COMERCIO DE ROSARIO
Córdoba 1402 - S2000AWW

 TELÉFONO
(54 341) 5258300 / 4102600

 EMAIL
contacto@bcr.com.ar

 WWW
bcr.com.ar



La estabilidad y el calor de las últimas jornadas lentamente van convergiendo en un escenario que propicia el retorno de las lluvias. La atmosfera se va cargando de radiación y por otra parte se perfila el avance de un nuevo sistema frontal. De esta manera se acoplan elementos básicos para que la inestabilidad comience a expresarse como nubosidad. Por un lado el fortalecimiento de la presencia de aire tropical garantiza el despliegue de aire húmedo en forma generalizada y por el otro sobre la Patagonia comienza a definirse un sector con aire más fresco que dinamizará un cierre de año muy inestable y con lluvias generalizadas. En el recorte de imagen satelital nada de lo descripto encuentra señales destacadas. Es decir, tenemos por delante un día similar a los anteriores, con ambiente veraniego y aún muy estable. El tránsito de algunas nubes altas comenzarán a dar las primeras señales de inestabilidad y con el correr del día nubes algo más desarrolladas pueden desplegarse sobre el sudoeste de la región pampeana. Se espera que las lluvias comiencen a llegar a diferentes sectores de la región pampeana desde la jornada de mañana. La zona sur y mediterránea (principalmente el oeste de CB) irán acompañando con inestabilidad y aumento de las coberturas el avance del frente. Por delante de la línea frontal pueden formarse tormentas convectivas, es decir tormentas de escala reducida y rápido desarrollo, que luego dan paso a mejoramientos temporarios. Desde el viernes las lluvias se generalizan dando paso a un periodo de días muy inestables con precipitaciones que cubrirán toda la región y que posiblemente dejen acumulados pluviales destacados en gran parte del norte de BA, norte de LP y las zonas donde se han venido desplegando lluvias de importancia en lo que va de diciembre. Las precipitaciones también cubrirán el sur de la región pampeana.

