



Imagen Satelital

Fecha: miércoles, 19 de diciembre de 2018

Hora: 07:30

Fuente: CCA



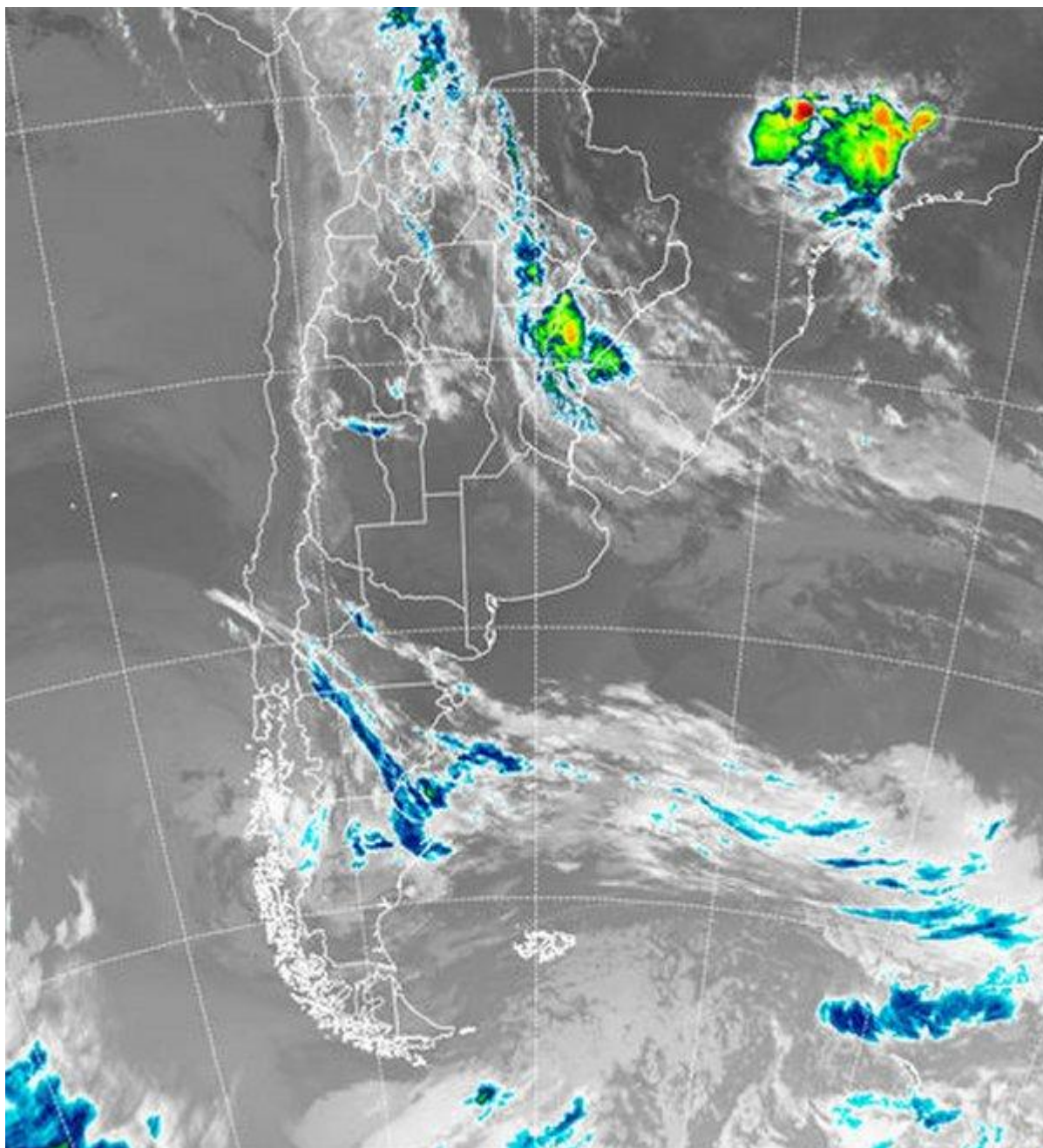

Durante las últimas horas se han venido observando tormentas que se fueron descendiendo desde el norte de Salta hasta la posición actual sobre el sudoeste correntino y las vecindades de SF. Dentro de este contexto la provisión de agua ha sido muy generosa sobre las zona agrícola chaqueña y también el norte santafesino, agregando gran parte del centro sur correntino y el norte entrerriano a la sobre abundancia de lluvias. En tanto sobre la franja central de la región pampeana, las precipitaciones se han retirado, sin embargo el remanente de aire húmedo es tan importante que con incluso con estas elevadas temperaturas, los fenómenos de nieblas y neblinas se han generalizado sobre CB, SF y ER,





dispersándose sobre el norte y este de BA. El escenario queda preparado para nuevas precipitaciones en el corto plazo. En el recorte de imagen satelital, se destacan las tormentas que afectan el sudoeste de Corrientes y las vecindades de SF, pero como mencionamos, la foto de esta hora es parte de un proceso de eventos que se han venido encadenando desde la noche de ayer, con tormentas que han descendido sobre esta línea desde el norte del NOA. Una pausa de relativo buen tiempo se observa en el centro sur de CB y centro sur de las provincias de SF y ER, aunque los fenómenos de condensación se imponen en forma generalizada. Hacia BA y LP, por el momento prevalecen condiciones de mayor estabilidad. Se prevé que las condiciones del tiempo nuevamente converjan sobre un escenario donde las precipitaciones reaparezcan en forma generalizada. Las lluvias no se perfilan de montos destacados para la región pampeana, pero sí de gran cobertura. Se prevé que con el transcurso del viernes la estabilidad y las condiciones de ambiente veraniego, se impongan en forma progresiva y se mantengan por varias jornadas.

