



Imagen Satelital

Fecha: Lunes, 17 de diciembre de 2018

Hora: 07:30

Fuente: CCA



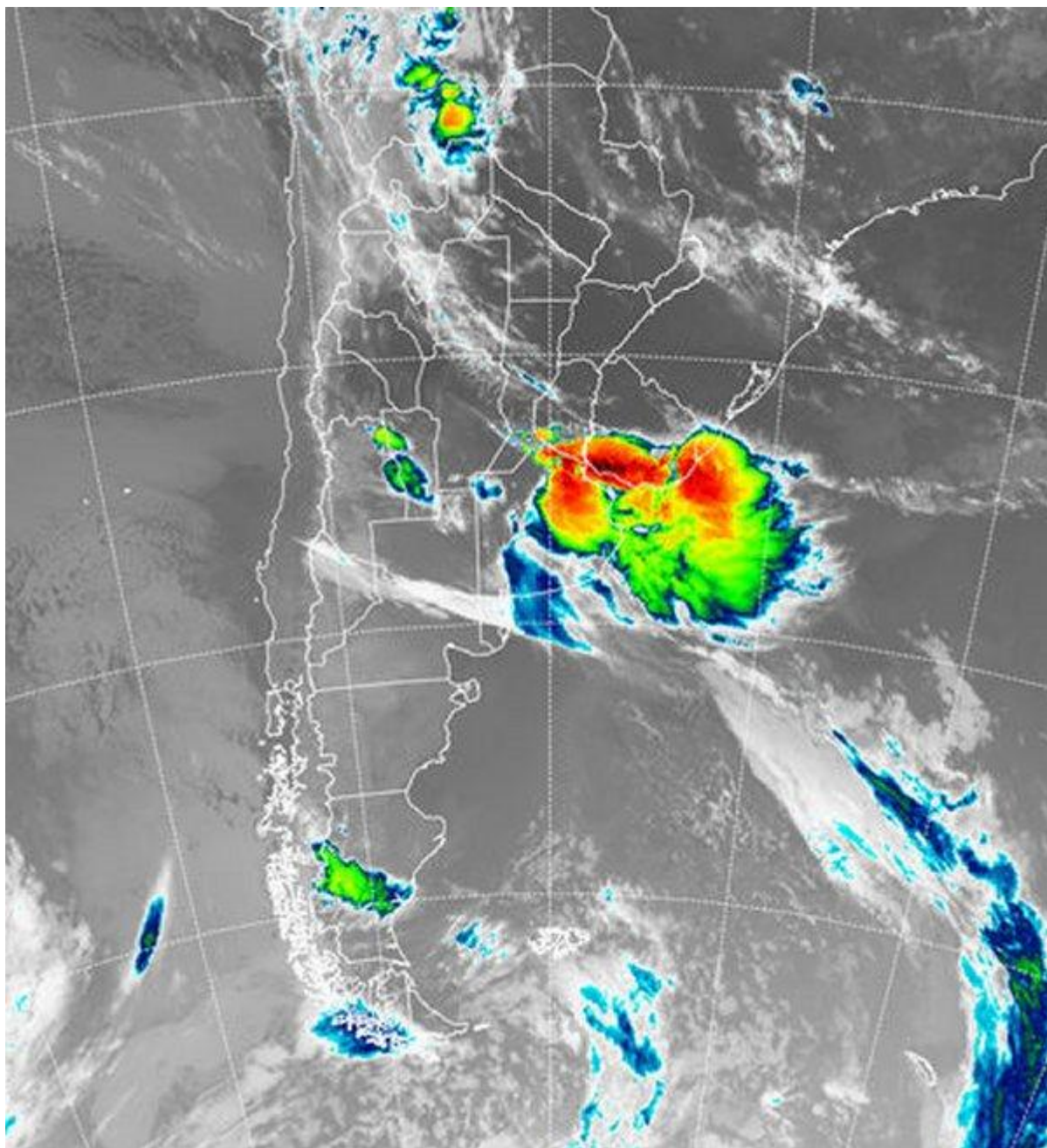

Luego de un fin de semana estable en la región pampeana y con algunas lluvias en el norte del país, las tormentas han comenzado a regenerarse sobre áreas de LP y BA. En efecto desde la madrugada y luego de un domingo veraniego con alta carga de humedad, comenzaron a generarse tormentas desde el norte de LP y noroeste de BA hasta el sudeste bonaerense. Estas tormentas han tenido un avance muy rápido hacia el este y actualmente afectan el noreste de BA y el delta entrerriano y el sur de Uruguay, anticipando la actividad que durante el resto del día está prevista para zonas del centro norte de la región pampeana. La imagen satelital da cuenta de las tormentas que se observan sobre el noreste de



BOLSA
DE COMERCIO
DE ROSARIO

 www.facebook.com/BCROficial

 twitter.com/bcrgrensa

 [es.linkedin.com/BCR](https://es.linkedin.com/company/BCR)

 www.instagram.com/BCR

 www.youtube.com/BolsadeRosario

 BOLSA DE COMERCIO DE ROSARIO
Córdoba 1402 - S2000AWW

 TELÉFONO
(54 341) 5258300 / 4102600

 EMAIL
contacto@bcr.com.ar

 WWW
bcr.com.ar



BA y áreas linderas de ER y Uruguay. El área está bajo alerta de tiempo severo, emitido por el SMN. Coberturas residuales se mueven sobre el sudeste de BA donde el paso de las tormentas ha sido muy rápido y con muy modesta oferta de agua. Se espera que con el transcurso del día se vayan generando otras áreas de tormenta. El noreste y centro este de CB, sumarian al centro de SF y a gran parte de ER, para definir el área con alto potencial para que se concreten estas tormentas. Mañana la actividad tenderá a tomar zonas del norte del país. Desde el NOA hasta la provincia de Corrientes se irán formando corredores donde se anidarán las tormentas similares a las que actualmente afectan el noreste bonaerense. Se espera que gran parte de la semana se mantenga inestable, con lluvias que van alternando regionalmente opero en general con un vasto despliegue, tendiendo a ser más modestas sobre el sur de la región pampeana y con los principales eventos ubicados en la franja central y norte del país.

