



Imagen Satelital

Fecha: sábado, 01 de diciembre de 2018

Hora: 07:30

Fuente: CCA

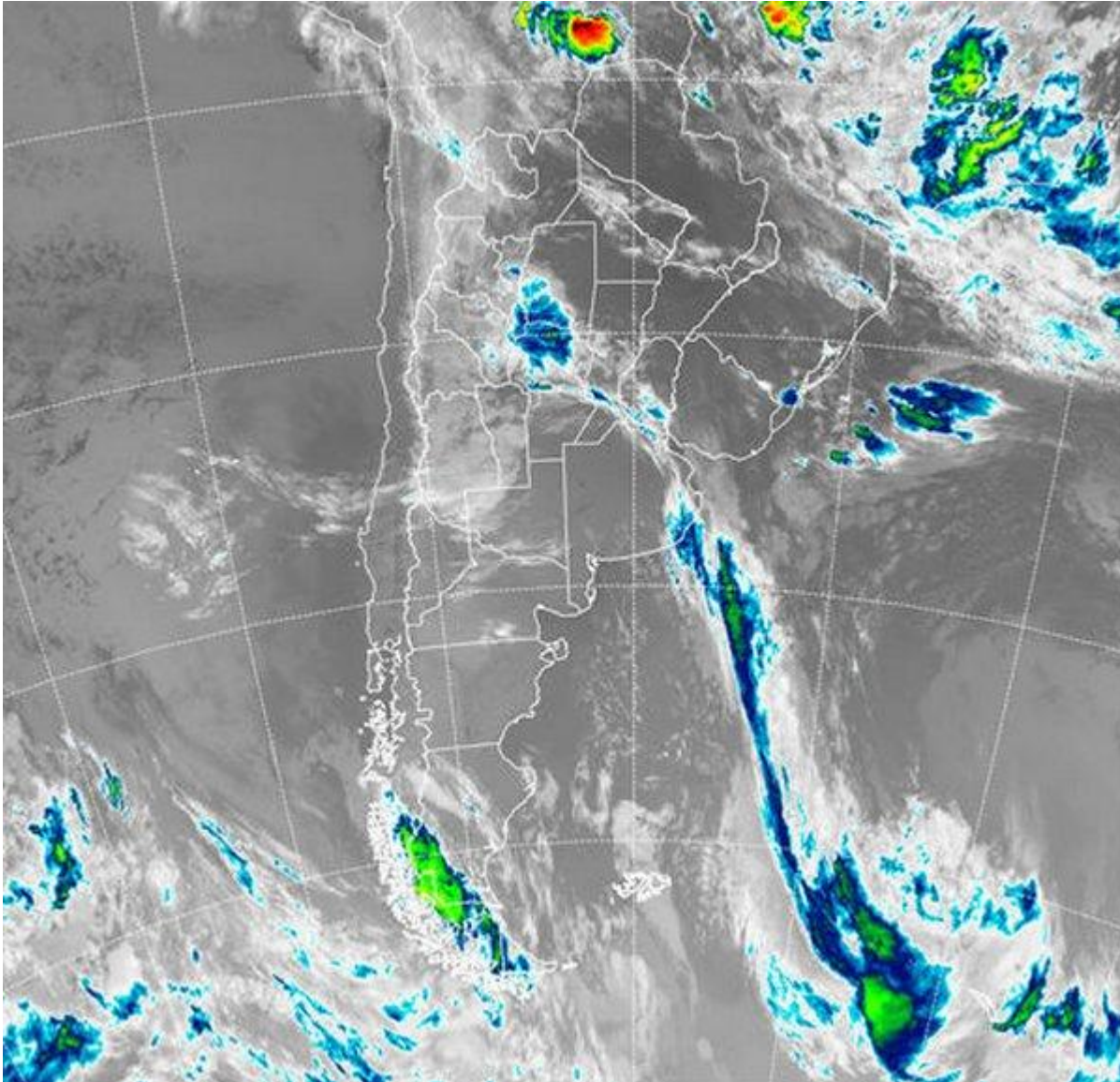

BOLSA
DE COMERCIO
DE ROSARIO

 www.facebook.com/BCROficial

 twitter.com/bcrgrensa

 es.linkedin.com/BCR

 www.instagram.com/BCR

 www.youtube.com/BolsadeRosario

 BOLSA DE COMERCIO DE ROSARIO
Córdoba 1402 - S2000AWW

 TELÉFONO
(54 341) 5258300 / 4102600

 EMAIL
contacto@bcr.com.ar

 WWW
bcr.com.ar



Durante la jornada de ayer viernes comenzó a transitar sobre la región pampeana el sistema frontal frío el cual dejó a su paso lluvias y tormentas e inclusive registro de tiempo severo. En efecto, la llegada de una importante perturbación a la zona central del país encontró un escenario propicio dado por las altas temperaturas y elevado contenido de humedad en la atmosfera. En este contexto, sobre el noreste de San Luis y el centro oeste de Córdoba se registraron eventos extremos con vientos intensos y caída de granizo; en dirección este, el desarrollo de tormentas eléctricas con caída de agua en un corto de período de tiempo fue el común denominador comprendiendo toda la provincia de Buenos Aires, Córdoba, centro sur de Entre Ríos y centro sur de Santa Fe. En el recorte de la Imagen Satelital puede observarse la curvatura de nubosidad que define la posición del sistema frontal frío desde la provincia de La Rioja hasta el extremo este de Buenos Aires. El principal núcleo nuboso por estas horas se concentra sobre el centro noroeste de Córdoba y suroeste de Santiago del Estero donde se registran lluvias de características moderadas. En dirección norte de la posición del sistema frontal aún se mantiene el ambiente ligeramente cálido mientras que, en dirección sur, se produjo un marcado cambio en las condiciones ambientales. Luego del rápido paso del sistema frontal frío las condiciones de tiempo mejoran de manera sustancial con el comportamiento térmico como principal protagonista. Tanto los valores mínimos como máximos sufren un marcado descenso, inclusive presentándose muy debajo de los valores medios esperados para el comienzo de Diciembre. Entre la jornada de mañana domingo y el amanecer del lunes se produce el mayor enfriamiento dado por el desplome de mínimas con registros que pueden oscilar los 4 °C □ 5 °C en dirección sur pampeana. Las lluvias proyectan una pausa al menos hasta el promedio de la semana laboral.

