



Imagen Satelital

Fecha: viernes, 30 de noviembre de 2018

Hora: 07:30

Fuente: CCA



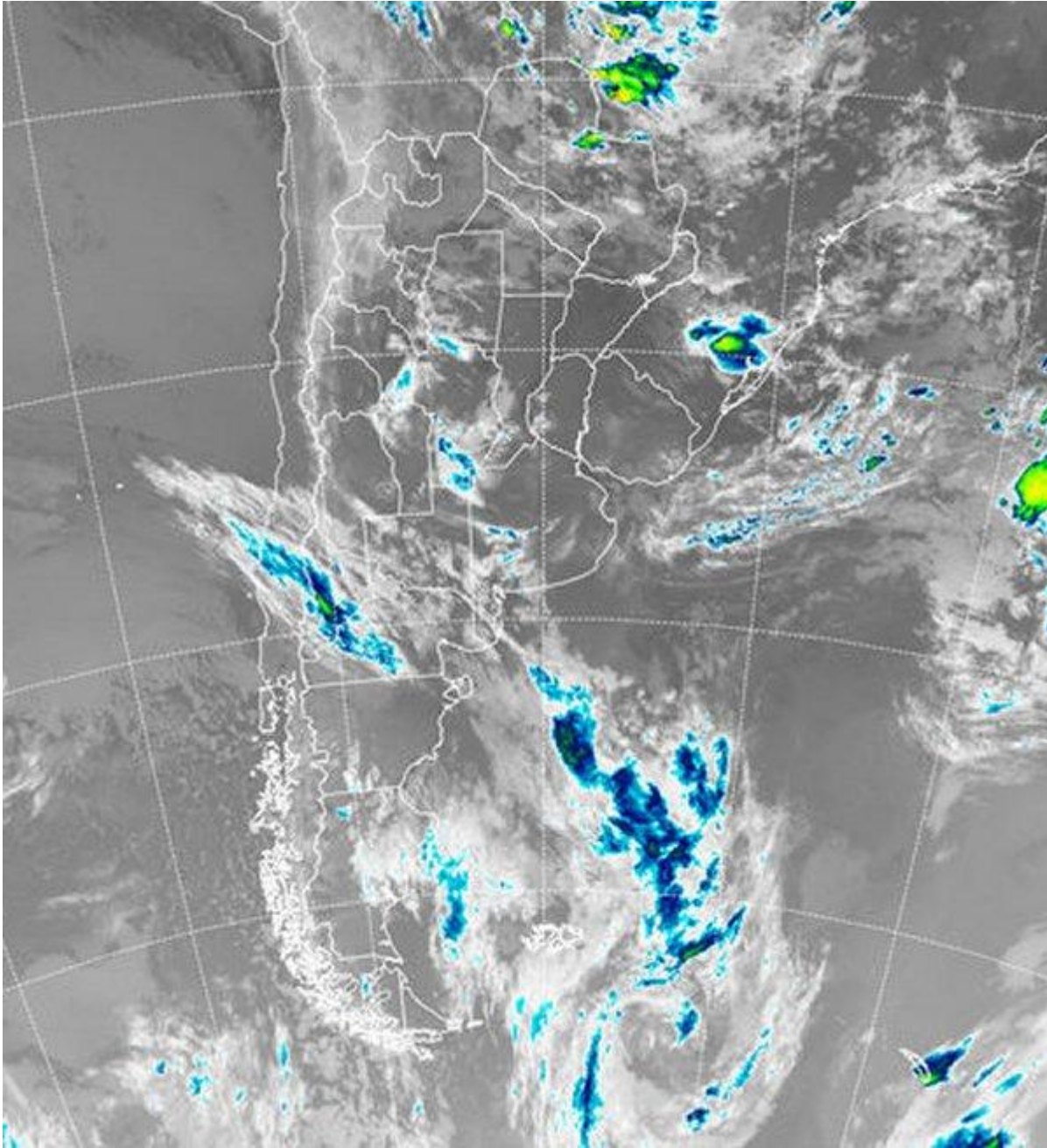

Durante las últimas horas, ha comenzado a desplegarse la línea frontal y sobre su superficie aparecen las primeras coberturas nubosas. El avance del frente promueve coberturas que van desde La Rioja hasta el sudoeste de BA, con actividad que también afecta el norte de la Patagonia y con una masa de aire húmedo por delante de la línea del frente. De hecho, han sido frecuentes los reportes de nieblas y neblinas sobre buena parte de la región pampeana, más densas sobre el este bonaerense. Aún no se han reportado precipitaciones, pero ya es posible que se desarrollen tormentas en una vasta zona que incluye desde el sur de CB hasta el sudoeste de BA. En el recorte de imagen satelital, se aprecia



BOLSA
DE COMERCIO
DE ROSARIO

 www.facebook.com/BCROficial

 twitter.com/bcrgrensa

 [es.linkedin.com/BCR](https://es.linkedin.com/company/BCR)

 www.instagram.com/BCR

 www.youtube.com/BolsadeRosario

 BOLSA DE COMERCIO DE ROSARIO
Córdoba 1402 - S2000AWV

 TELÉFONO
(54 341) 5258300 / 4102600

 EMAIL
contacto@bcr.comar

 WWW
bcr.comar



buena parte del norte del país cubierto por nubes bajas, las cuales tienden a tomar en forma desordenada sectores de la franja central alcanzando áreas de ER, sin potencial pluvial. Durante lo que resta de la mañana y la primera parte de la tarde, las nubes ganarán desarrollo sobre áreas del sudoeste de la región pampeana, proyectándose al sur de CB. Se espera que el paso frontal sea rápido. No se descartan que sobre algunos sectores del centro norte de BA y el sudeste de esta provincia aparezcan zonas donde las lluvias logren un mejor potencial cambiando de hoy para mañana, pero no se darán las condiciones para que las lluvias sean persistentes o que el frente logre estacionarse. Por esta razón, el paso del sistema frontal por la franja central será acompañado por lluvias mayormente modestas, por sectores nulas. Lo más significativo será el cambio de ambiente, más intenso en el sur. Esta condición ya se sentirá mañana pero el mayor enfriamiento se dará durante el amanecer del domingo sobre el sur de la región pampeana, con mínimas que pueden caer hasta los 4°C, por lo pronto sin riesgos de heladas. Se remueve así la masa de aire húmedo y el comienzo de diciembre se perfila seco en sus primeras jornadas.

