



Imagen Satelital

Fecha: martes, 27 de noviembre de 2018

Hora: 07:30

Fuente: CCA



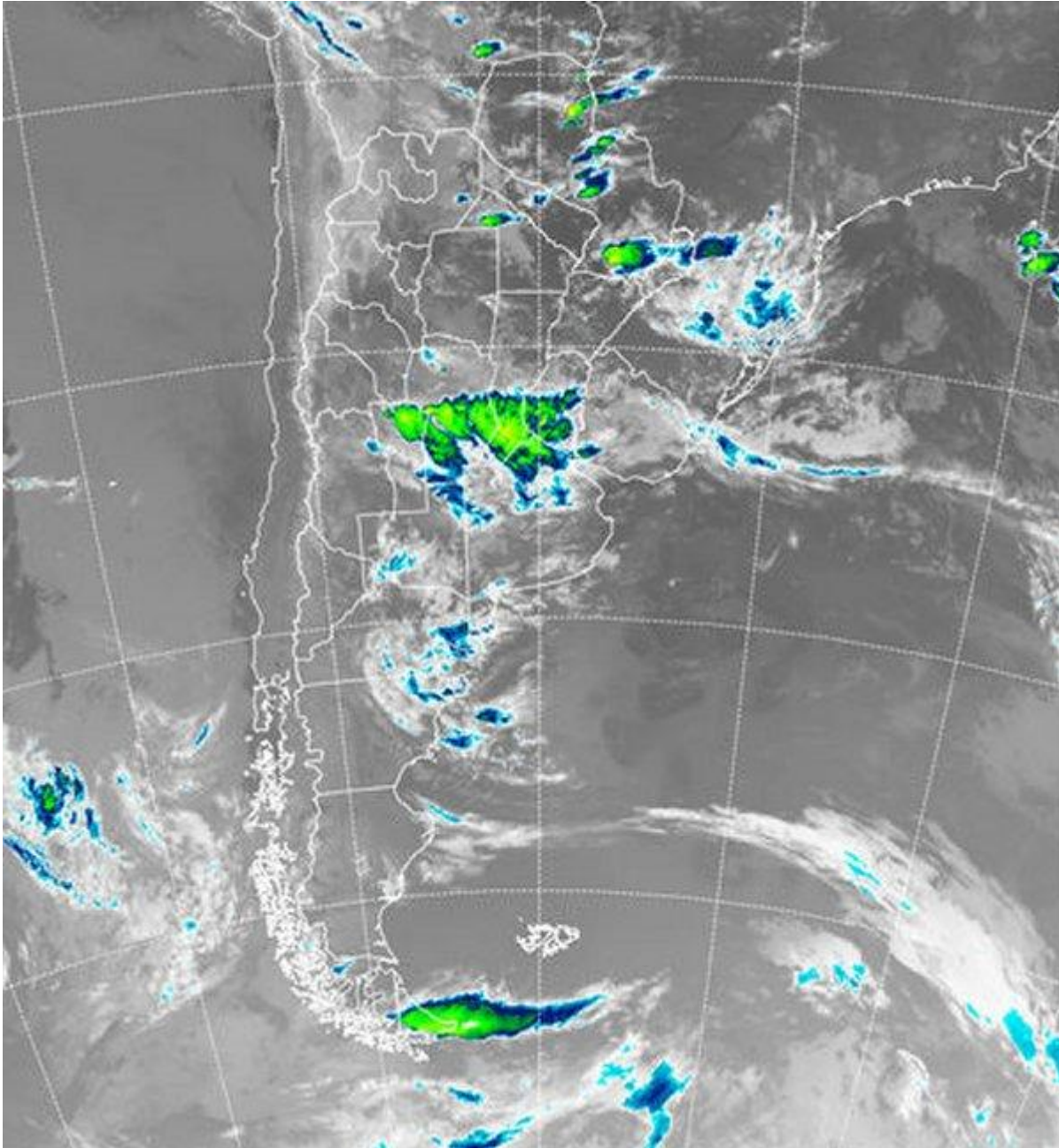

Las condiciones de inestabilidad se han regenerado sobre la franja central, luego de que se observaran algunos mejoramientos. En las últimas horas se han venido reportando precipitaciones sobre corredores que alternan desde el centro norte de CB hasta el centro oeste y sudoeste entrerriano. No son lluvias de importancia, mayoritariamente, pero si suficientes para generar inconvenientes en el avance de la cosecha de granos finos. A gran escala, la situación prácticamente se repite respecto de ayer, con algunas nubes bajas que transitan sobre el norte del país y el sur de la región pampeana, con las lluvias concentradas en la franja central. En el recorte de imagen satelital se aprecian nubes con potencial para dejar lluvias modestas sobre el centro sur de CB, SF y las vecindades de ER, incluso algunos sectores





del norte bonaerense. Como decíamos, si bien no se esperan precipitaciones destacadas, las mismas son suficientes como para mantener frenadas las actividades a campo. Se prevé que durante el día el mal tiempo se vaya resolviendo en la zona central y que la inestabilidad se traslade hacia el norte del país. Esto determinaría una ventana de buen tiempo que permitiría retomar las labores de cosecha entre miércoles y jueves. El viernes ya comienza a notarse el avance de un sistema frontal desde el sudoeste, el cual nuevamente pone inestables las condiciones y aumenta la posibilidad de precipitaciones. No se perfilan eventos destacados y luego se espera un fuerte cambio en las condiciones ambientales. Las mínimas caerán nuevamente por debajo de los valores normales para la época en el sur de la región pampeana, aunque como viene sucediendo en los últimos enfriamientos, los registros más fríos encontrarían piso en los 5°C. El norte del país se mantendrá constantemente inestable y con la posibilidad latente de lluvias menores.

