



# Imagen Satelital

Fecha: Lunes, 26 de noviembre de 2018

Hora: 07:30

Fuente: CCA



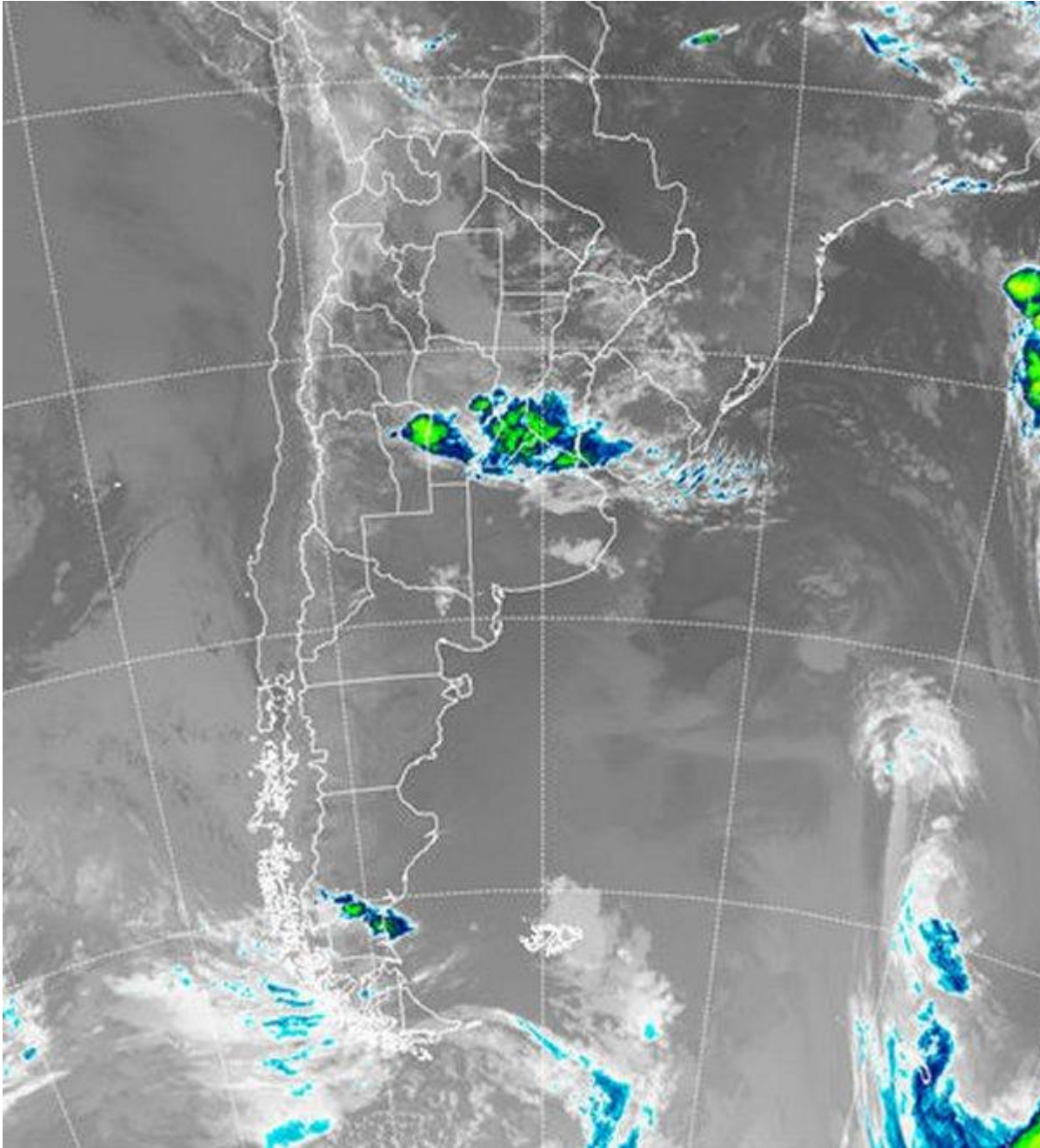

Luego de un fin de semana con muy buen tiempo y temperaturas que se fueron recuperando, el lunes arrancó inestable sobre la franja central. Se han estado reportando precipitaciones sobre la zona centro norte de CB, las cuales incluso alcanzan el oeste santafesino en forma más dispersa. Durante el resto del día, las coberturas nubosas seguirán afectando este sector del país, con mayor probabilidad de que se concreten precipitaciones sobre zonas mediterráneas. Incluyendo el oeste de SF, norte de LP y noroeste de BA. No se descarta que las lluvias avancen hacia el este con escaso volumen. En el recorte de imagen satelital se aprecia con claridad el despliegue de nubosidad que afecta la franja central del país. Es



BOLSA  
DE COMERCIO  
DE ROSARIO

 [www.facebook.com/BCROficial](http://www.facebook.com/BCROficial)

 [twitter.com/bcrprensa](https://twitter.com/bcrprensa)

 [es.linkedin.com/BCR](https://es.linkedin.com/BCR)

 [www.instagram.com/BCR](http://www.instagram.com/BCR)

 [www.youtube.com/BolsadeRosario](http://www.youtube.com/BolsadeRosario)

 BOLSA DE COMERCIO DE ROSARIO  
Córdoba 1402 - S2000AWW

 TELÉFONO  
(54 341) 5258300 / 4102600

 EMAIL  
contacto@bcr.com.ar

 WWW  
bcr.com.ar



posible que durante el resto del día esta área gane territorio sobre LP y norte de BA. Se observan coberturas de nubes bajas hacia el NOA, las cuales se vuelven menos homogéneas sobre áreas del NEA y la Mesopotamia, generando un aspecto variable de los cielos debido al tránsito de estas coberturas. Hacia el sur de la región pampeana los cielos permanecen despejados, exceptuando áreas reducidas del sudeste de BA. Se espera que la semana transcurra inestable. Eventualmente podrían darse algunas lluvias de importancia hoy en la provincia de CB y algunos sectores vecinos de SF, LP y noroeste de BA, sin embargo no se están viendo eventos destacados en este cierre del mes de noviembre. Exceptuando el NOA, Formosa y Chaco, que durante el miércoles pueden registrar tormentas de importancia, la inestabilidad prevista para el resto de la semana sobre otros sectores de NEA, el centro norte de la Mesopotamia y gran parte de la región pampeana, no se reflejaría en eventos destacados. Si se perfilan condiciones para que la nubosidad se vea favorecida, pero en principio solo se observarían sistemas precipitantes modestos.

