



Imagen Satelital

Fecha: jueves, 22 de noviembre de 2018

Hora: 07:30

Fuente: CCA



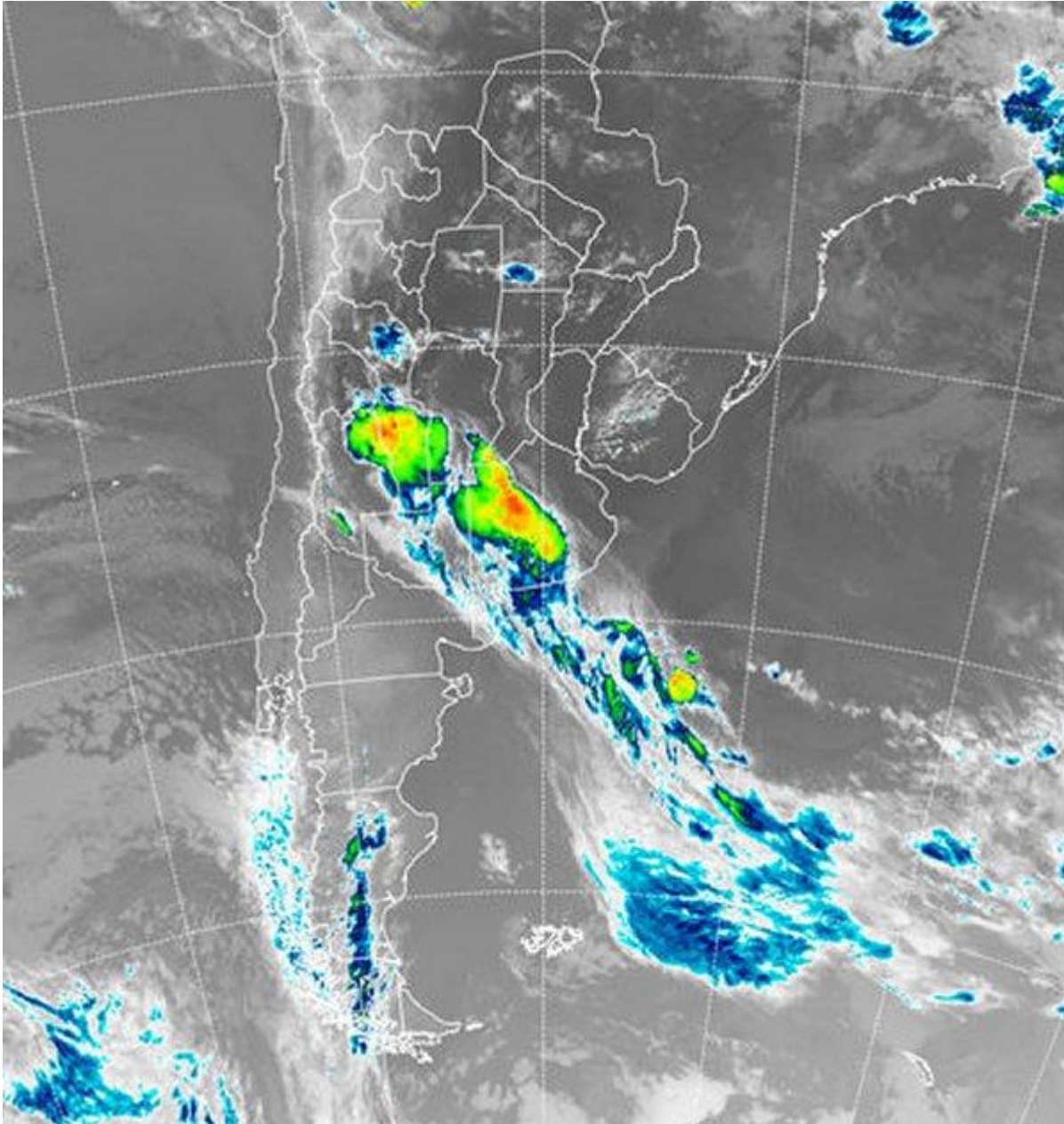

Durante la madrugada se observó la rápida formación de una línea de celdas de tormenta desde el sur de SL hasta el sudoeste de BA, definiendo la superficie de avance frontal. Las tormentas avanzaron rápido con dirección noreste y toda el área estuvo bajo alerta por la potencial ocurrencia de tiempo severo. Sobre la zona las condiciones del tiempo han mejorado progresivamente pero en forma consolidada. El mal tiempo se va trasladando hacia el centro de CB y centro sudeste de BA, sobre esa línea se desarrollan actualmente las principales tormentas. Al norte de esta posición, las condiciones son estables, sosteniéndose el aire cálido que vino dominando en jornadas pasadas. En el recorte de imagen satelital, se puede observar el vasto despliegue de las tormentas que se desarrollan sobre la línea frontal. Algunos desarrollos nubosos son importantes y pueden dejar lluvias intensas. Sin embargo el avance del frente es rápido y esto va



BOLSA
DE COMERCIO
DE ROSARIO

 www.facebook.com/BCROficial

 twitter.com/bcrgrensa

 [es.linkedin.com/BCR](https://es.linkedin.com/company/BCR)

 www.instagram.com/BCR

 www.youtube.com/BolsadeRosario

 BOLSA DE COMERCIO DE ROSARIO
Córdoba 1402 - S2000AWW

 TELÉFONO
(54 341) 5258300 / 4102600

 EMAIL
contacto@bcr.comar

 WWW
bcr.comar



a condicionar la oferta de agua, a pesar de que por sectores pueden concretarse chaparrones importantes. Se prevé que con el correr del día el sistema frontal avance sobre el centro de la región pampeana. Muy posiblemente sobre la franja este, el accionar del mismo se vea limitado por la zona de alta presión, lo cual justificaría la previsión de los modelos que instalan acumulados de lluvia más importantes sobre la franja mediterránea. En definitiva la cobertura de precipitaciones será generalizada sobre la región pampeana, al ritmo del avance del sistema frontal, observándose una tendencia a dejar lluvias de mayor porte sobre zonas del oeste que sobre el este. Mañana el frente se instala en el norte del país, donde se replicarían las condiciones de la región pampeana, con posibles lluvias más importantes sobre el oeste, decayendo los milimetrajés hacia el este. Para mañana se viene un importante cambio de ambiente sobre toda la región pampeana.

