Imagen Satelital

Fecha: viernes, 16 de noviembre de 2018

Hora: 07:30

Fuente: CCA

Este material se encuentra inscripto en el Registro de la Propiedad Intelectual bajo el N xxxxx, puede ser reproducido de manera total o parcial citando como fuente.

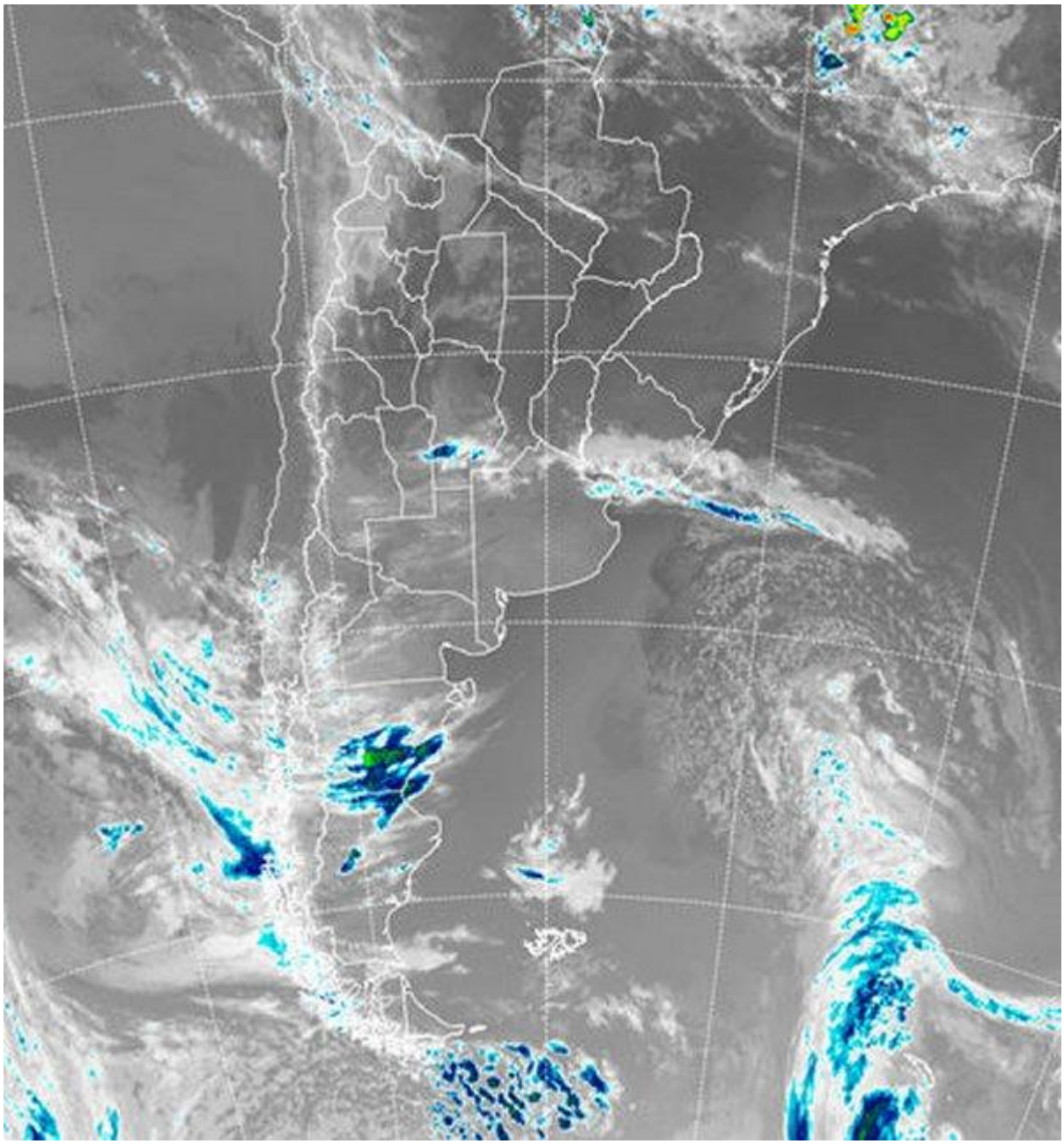

Con los cielos despejados y los vientos en calma, el enfriamiento de la madrugada nuevamente encontró condiciones para potenciarse sobre el sudeste bonaerense. Las previsiones marcaban mínimas del orden de los 2° a 3°C para la zona, pero hay reportes donde las mismas fueron más sin llegar a cero. Teniendo en cuenta que estos registros son medidos en abrigo meteorológico (1.5m altura), no se descarta que a nivel de superficie se hayan observado algunas heladas. La situación impacta sobre una zona del sudeste sensible a la producción de la fina. En el recorte de la imagen satelital, se observa el tránsito de alguna nubosidad sobre el la franja central del país, donde incluso durante la noche de ayer y la madrugada de hoy se han registrado algunas precipitaciones menores. Hacia el sur prevalecen los cielos despejados, lo

Este material se encuentra inscripto en el Registro de la Propiedad Intelectual bajo el N xxxxx, puede ser reproducido de manera total o parcial citando como fuente.

cual también se repite en gran parte del norte del país. Se espera que hacia la tarde noche aumenten las coberturas nubosas sobre LP y BA. Durante la madrugada del sábado y hasta el mediodía o la media tarde se esperan lluvias generalizadas al sur del Salado bonaerense. En una vasta zona de este sector pueden darse corredores con lluvias del orden de los veinte milímetros. El sistema de mal tiempo pasa rápido por la franja central, con lluvias muy modestas cambiando del sábado para el domingo y luego vuelven a activarse las tormentas más intensas con lluvias copiosa en el norte del país.

Este material se encuentra inscripto en el Registro de la Propiedad Intelectual bajo el N xxxxx, puede ser reproducido de manera total o parcial citando como fuente.