



Imagen Satelital

Fecha: Lunes, 12 de noviembre de 2018

Hora: 07:30

Fuente: CCA



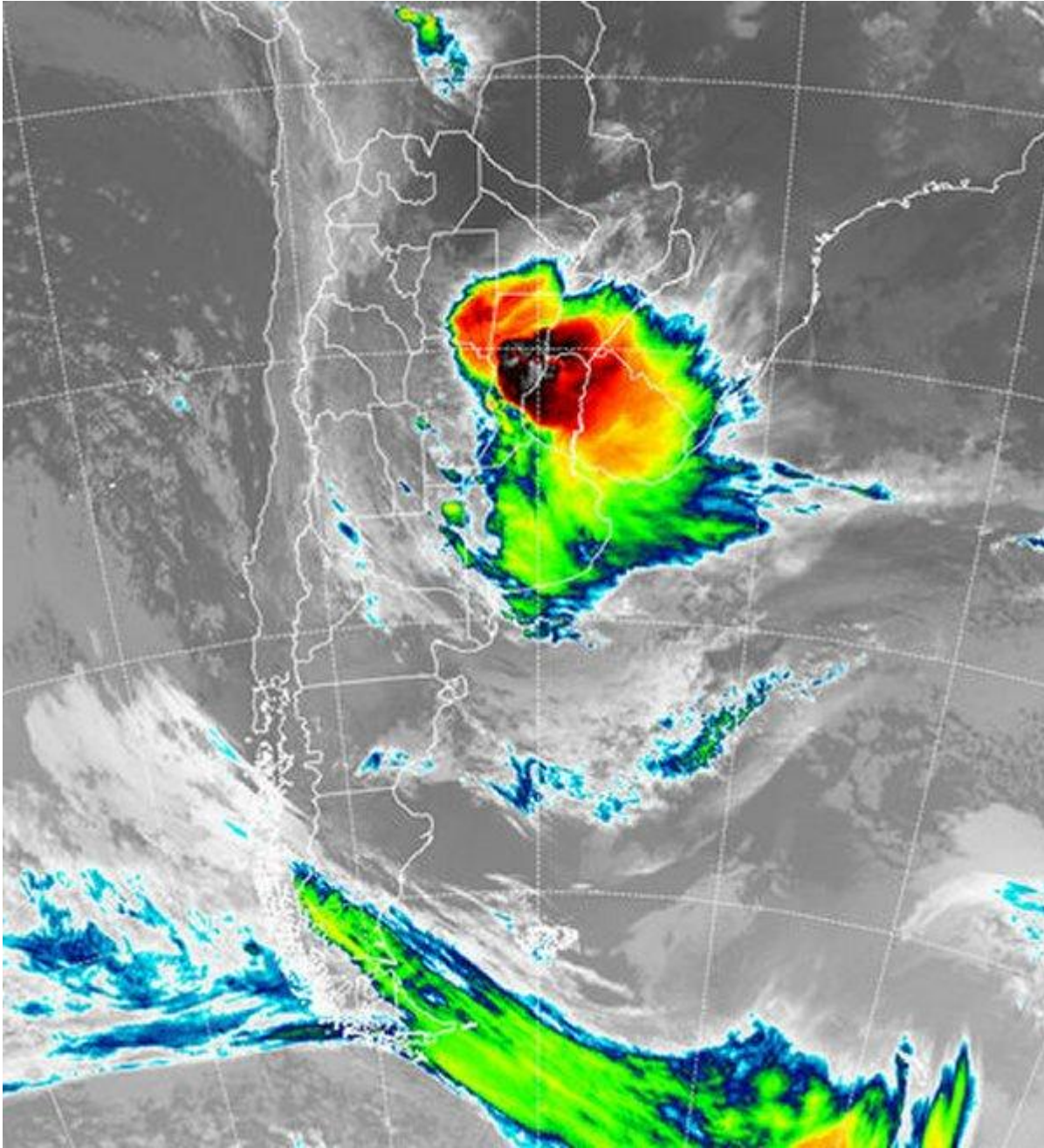

El extendido y persistente mal tiempo que viene afectando la región pampeana desde la tarde noche del viernes, comienza a ganar lentamente territorio del NEA, pero la afectación de la región pampeana es aún muy importante. Desde ayer a la tarde las tormentas con importantes acumulados pluviales se han ido regenerando sobre el este de CB, sur de SF y en menor medida el sur de BA. Para la noche el área de mayor actividad ya se centraba sobre el centro de SF y buena parte del oeste entrerriano. En sectores del este de SF y oeste entrerriano hay registros que superan los 150 mm. El mal tiempo se viene regenerando sobre el este bonaerense y las tormentas también vuelven a afectar este sector, al





tiempo que la franja mediterránea comienza a encontrar un respiro. En la foto satelital, puede apreciarse el vasto despliegue de coberturas nubosas de gran desarrollo. Las mismas se despliegan desde Santiago del Estero al territorio uruguayo. La curvatura que le impone a la nubosidad el desarrollo de la zona de baja presión, redirige la actividad hacia el este bonaerense, donde se han comenzado a reportar tormentas nuevamente. Los registros de lluvia asociados al lento pasaje de esta perturbación son importantes. En muchas zonas donde las precipitaciones de octubre habían quedado muy lejos de los valores normales, este sistema ha ofrecido acumulados que superan todas las deficiencias. En general hay vastos sectores de la zona núcleo con acumulados del orden de los cien milímetros. A lo largo de todo el día el mal tiempo seguirá desplazándose hacia el este noreste, favoreciendo la mejora sobre el oeste y recién a partir de mañana el cese de las precipitaciones sobre el este. Para mañana se esperan las lluvias residuales en áreas del este y noreste del país. Desde entonces una ventana de buen tiempo se extendería hasta el próximo fin de semana.

