



Imagen Satelital

Fecha: miércoles, 07 de noviembre de 2018

Hora: 07:30

Fuente: CCA



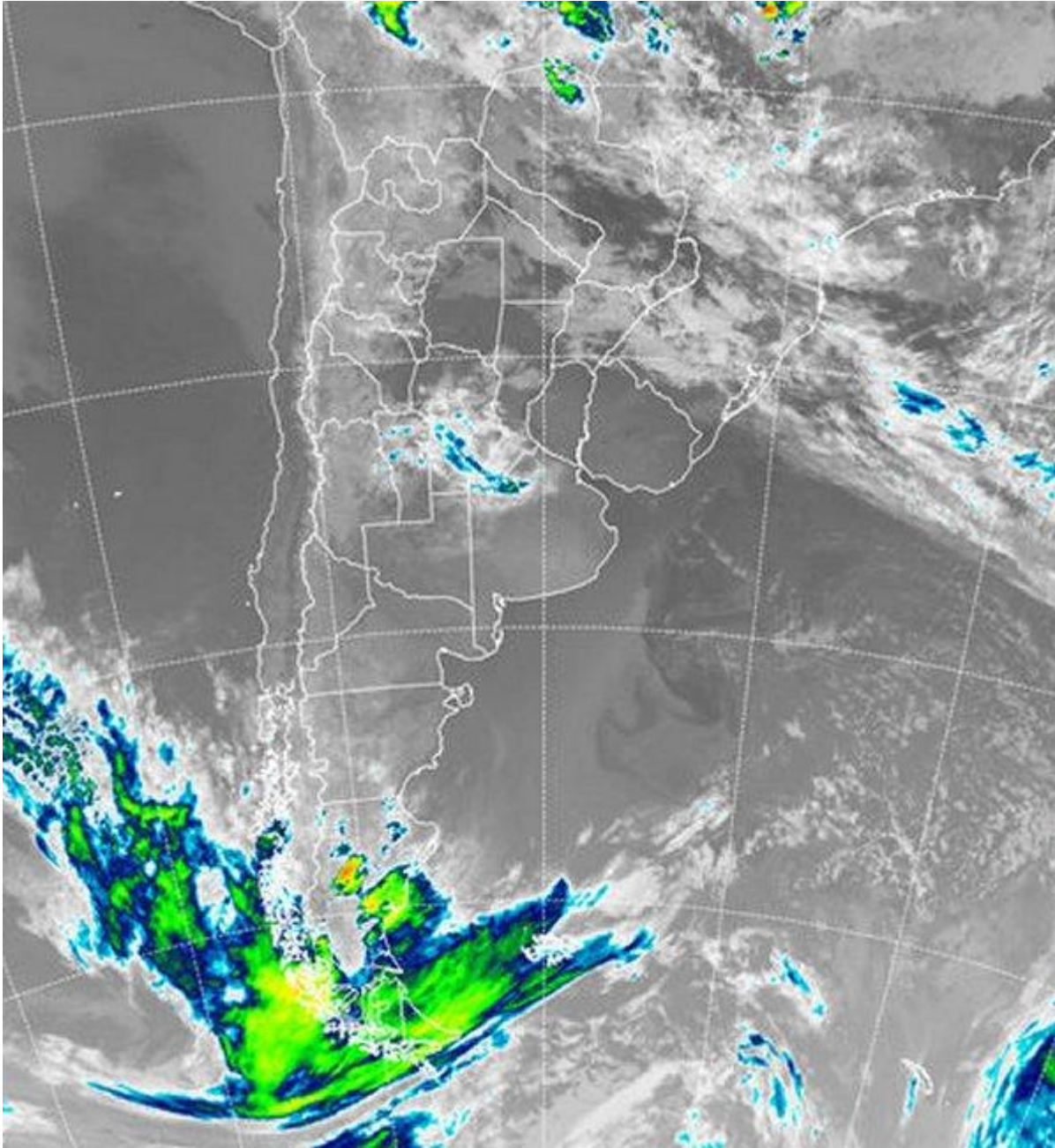

Los vientos del sudeste que se fortalecieron durante la segunda parte de la jornada de ayer, indujeron un enfriamiento, que como es esperado, tuvo mayor impacto sobre áreas del sur de la región pampeana. Los registros de mínima sobre el sudeste de BA con cultivos sensibles a estos enfriamientos, presentaron sectores donde las marcas cayeron por debajo de los 3°C y si bien no hay reportes de temperaturas que hayan caído a cero grado, no es posible descartar que las zonas bajas hayan presentado alguna helada débil. Este enfriamiento se modera rápidamente hacia el centro del país, donde igualmente se siente el cambio de ambiente, incluso en el norte se ha visto contenido el crecimiento de las máximas. En



BOLSA
DE COMERCIO
DE ROSARIO

www.facebook.com/BCROficial

twitter.com/bcrprensa

[es.linkedin.com/BCR](https://es.linkedin.com/company/bcr)

www.instagram.com/BCR

www.youtube.com/BolsadeRosario

BOLSA DE COMERCIO DE ROSARIO
Córdoba 1402 - S2000AWW

TELÉFONO
(54 341) 5258300 / 4102600

EMAIL
contacto@bcr.com.ar

WWW
bcr.com.ar



La foto satelital, se observan coberturas de nubes bajas que desde la región cuyana han avanzado hacia CB y que terminarán influenciando toda la franja central. No se perfilan lluvias asociadas a estas coberturas, aunque pueden darse algunas lloviznas menores y dispersas en áreas de CB. La evolución de las condiciones meteorológicas apunta al fin de semana como el período en el cual se concentrarían los principales eventos. Se espera que el tiempo desmejore de la mano del avance de un sistema frontal, con una previa e importante recarga de humedad en la atmosfera baja. Se espera que estas condiciones confluyan en un escenario muy propicio para el desarrollo de tormentas de variada intensidad y gran cobertura. Posiblemente este sea el primer evento del semestre cálido donde las lluvias, al final del recorrido del sistema frontal, dejen como saldo una cobertura completa y un volumen de lluvia generoso. Desde las últimas horas del viernes y hasta el lunes, avanzando de sudoeste a noreste, la perturbación frontal lograría completar su típica trayectoria sin mayores interrupciones que puedan evitar el generalizado despliegue de precipitaciones. Pueden darse condiciones para el desarrollo de tiempo severo.

