



Imagen Satelital

Fecha: viernes, 05 de octubre de 2018

Hora: 07:30

Fuente: CCA



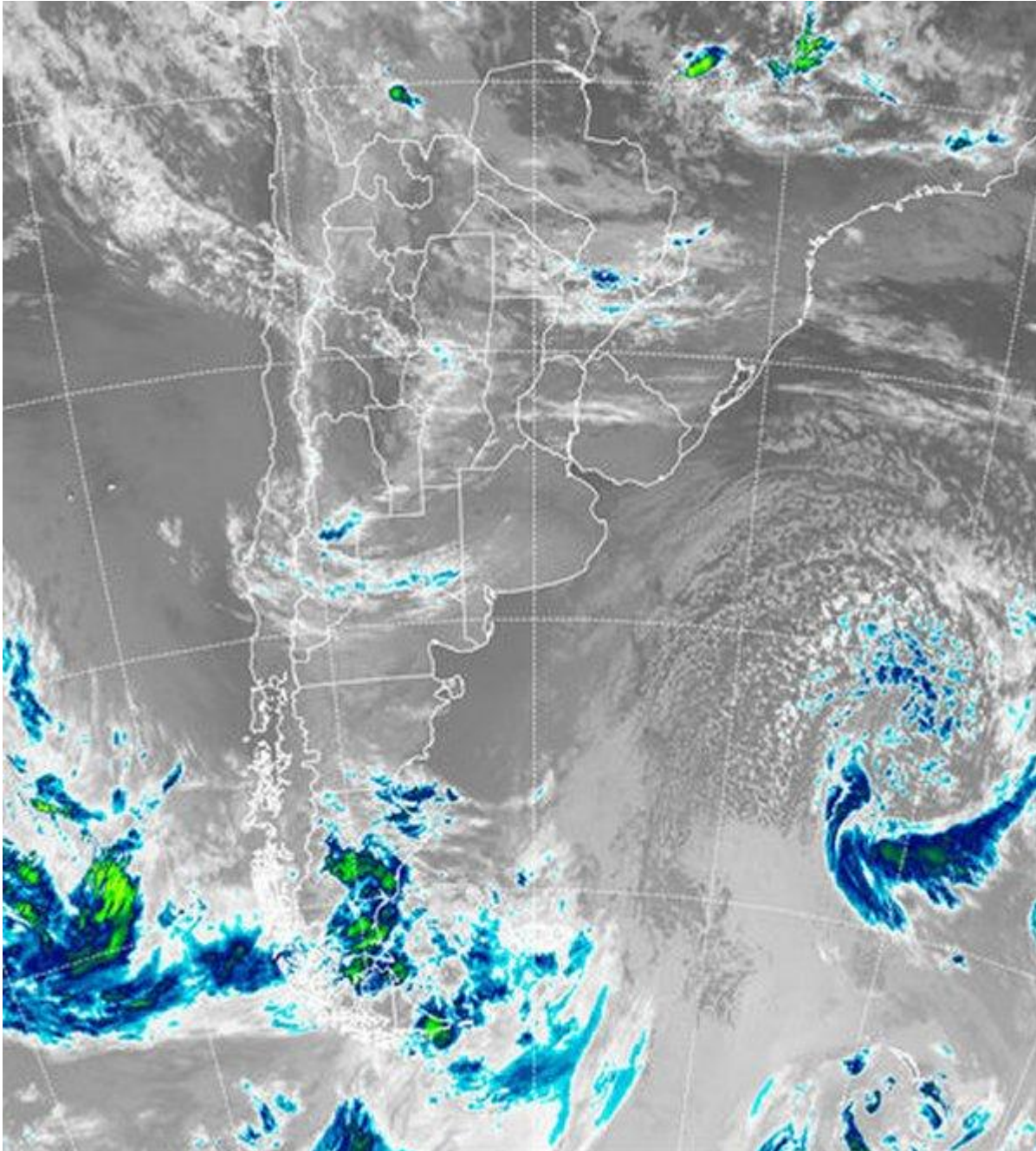

Mientras que sobre el centro norte del país las temperaturas dan claras señales de recuperación, sobre el sur de la región pampeana las temperaturas mínimas se han mantenido bajas, sobre cero pero con techo en los 3°C, situación que pudo dejar heladas débiles en las zonas más bajas. El aumento de la nubosidad que se observa desde las provincias del centro hacia el norte del país, evidencia que hay un flujo de humedad activo que lentamente va restableciendo el escenario propicio para el regreso de las precipitaciones. En el recorte de imagen satelital, se aprecia el despliegue de nubes de escaso desarrollo en distintas capas de la atmósfera. Las mismas cubren una gran porción del centro norte del territorio



BOLSA
DE COMERCIO
DE ROSARIO

 www.facebook.com/BCROficial

 twitter.com/bcrprensa

 es.linkedin.com/BCR

 www.instagram.com/BCR

 www.youtube.com/BolsadeRosario

 BOLSA DE COMERCIO DE ROSARIO
Córdoba 1402 - S2000AWW

 TELÉFONO
(54 341) 5258300 / 4102600

 EMAIL
contacto@bcr.comar

 WWW
bcr.comar



nacional, quedando el sur de la zona núcleo y la provincia de BA con cielos despejados, pero con nubosidad que puede ir en aumento con el transcurso del día. Se prevé que la circulación del noreste con transporte de humedad hacia la región pampeana logre afianzarse durante el fin de semana. Hacia el final del domingo y durante el lunes, las condiciones se vuelven más inestables y se espera que para entonces las precipitaciones comiencen a reaparecer en forma modesta sobre la franja mediterránea primero y luego avanzando hacia el este. Si bien algunos modelos perfilan algunas lluvias más generosas para el este de CB, es momento de mantener las expectativas acotadas, principalmente porque venimos de una semana que puede considerarse fría para la época y el aire tropical aún no se reposiciona en forma contundente. El evento previsto para el cierre del domingo y el desarrollo del lunes tiene paso rápido, por lo tanto la mayor parte de la región pampeana recibirá precipitaciones débiles. De haber excepciones más generosas, probablemente se ubiquen en áreas del sudoeste de la región pampeana y desde el NEA, tomando el este de Santiago hacia el centro este de CB y las vecindades de SF.

