



# Imagen Satelital

Fecha: martes, 25 de septiembre de 2018

Hora: 07:30

Fuente: CCA



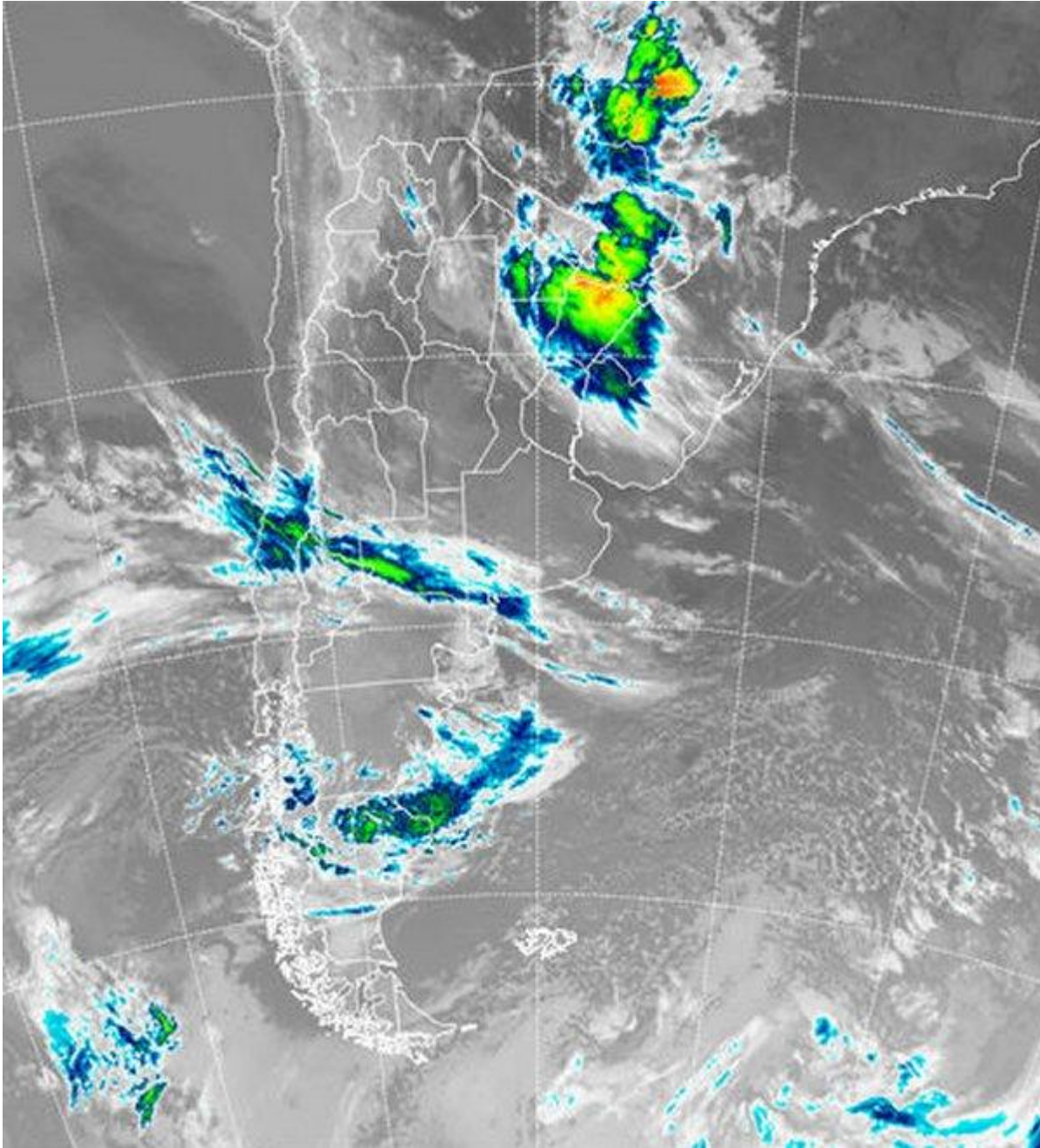

Al tiempo que la mayor parte de la región pampeana se encuentra bajo buenas condiciones meteorológicas, el mal tiempo se mantiene estacionario sobre el centro norte de La Mesopotamia y el este del NEA, con tormentas que se extienden por el este de Paraguay hacia el Mato Grosso. La zona presenta tormentas muy activas, principalmente en el norte de Corrientes y se prevé que esta condición no se modifique sustancialmente a lo largo del día. Por otra parte una nueva zona frontal ingresa desde el norte de la Patagonia, confirmando una alta frecuencia en cuanto al pasaje de estas perturbaciones. En el recorte de imagen satelital, se aprecian las extendidas coberturas nubosas que afectan el noreste



del país, tomando el resto del norte del país en forma de nubes bajas. La actividad se diluye por completo en la región pampeana, mientras que desde el sudoeste de la región pampeana avanza la nubosidad del nuevo frente. Se destaca para las próximas horas y posiblemente también para mañana, la estacionalidad del mal tiempo en el extremo noreste del país. El aire tropical muy inestable, con alta carga de humedad se vea afectado por una zona de baja presión que fortalece la persistencia de estas condiciones. El mal tiempo tenderá a avanzar desde el sudoeste sobre la región pampeana, en principio más que nada con coberturas nubosas, no se están previendo lluvias de importancia para el sector, pero no se descartan lluvias débiles. Las mismas son bienvenidas para mantener la buena condición de los cultivos de la zona. Con el paso del mes de septiembre la situación en la provincia de CB se ha venido complicando y si bien las señales de una mejora hacia el mes de octubre están, la demanda perentoria de precipitaciones por lo pronto no tiene demasiadas chances de cambio, sobre todo por el volumen de precipitaciones que se demanda.

