



Imagen Satelital

Fecha: miércoles, 19 de septiembre de 2018

Hora: 07:30

Fuente: CCA



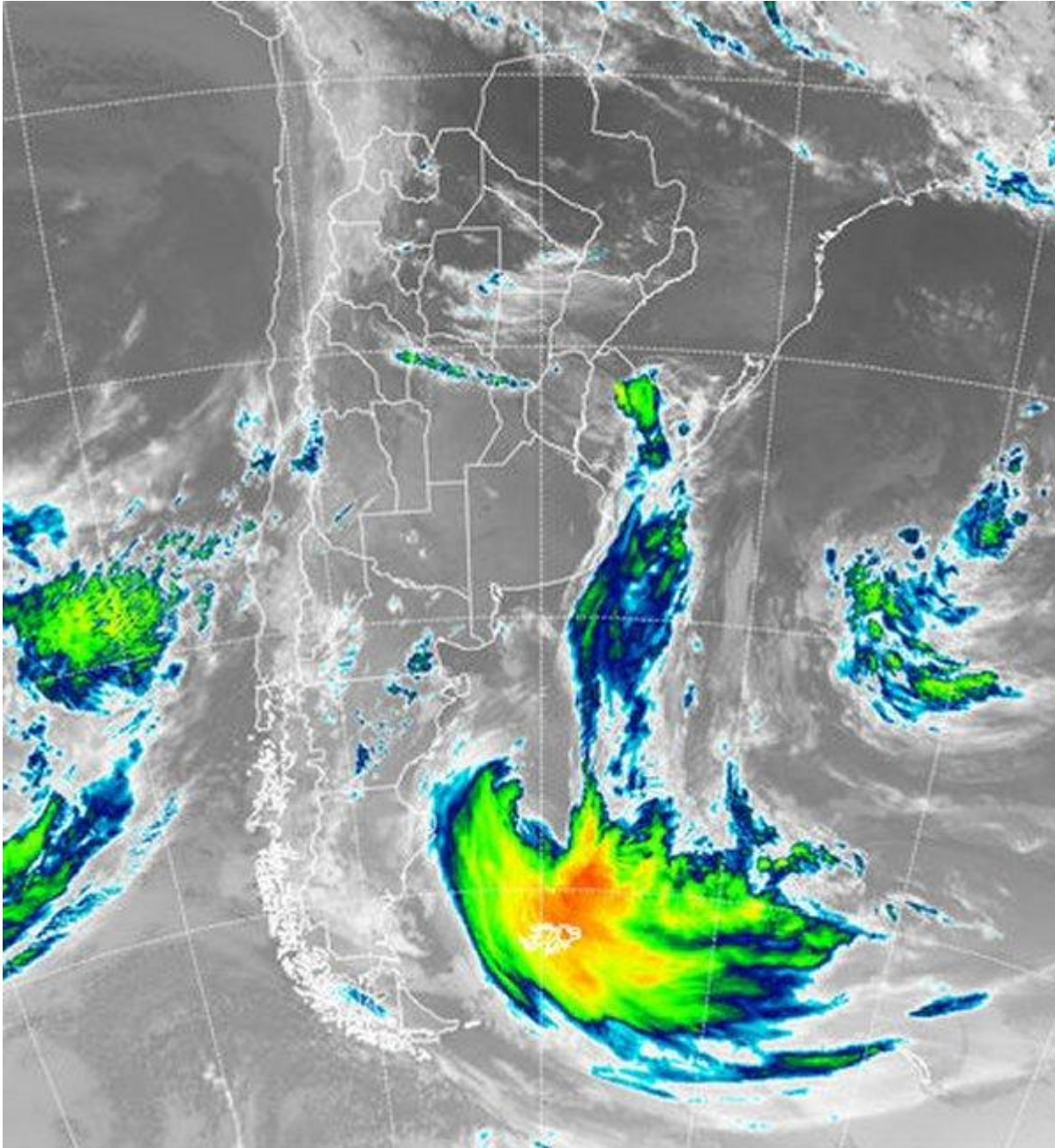

Desde la tarde de ayer y dentro de un contexto ambiental caracterizado por la abundancia de humedad, el recorrido de un frente que avanzó desde el norte de la Patagonia, promovió el desarrollo de lluvias y tormentas que se fueron sucediendo desde la tarde y hasta avanzada la madrugada de hoy. La cobertura de los fenómenos excedió los límites de la provincia de BA, donde en principio se esperaba la concentración principal del evento. En efecto, las tormentas alcanzaron el centro sur de SF y centro sur de ER, con un predominio de registros que promedian entre diez y quince milímetros, aunque se reportan áreas reducidas con valores acumulados que duplican esta marca. Tras el pasaje frontal el





tiempo ha mejorado rápidamente, dejando temporariamente ambiente algo más frío y seco. La imagen satelital muestra el brazo de nubosidad saliendo hacia el este, ya con poca injerencia sobre la región pampeana. Las fotos de la noche de ayer, mostraban las tormentas alineadas desde el centro de SF al sudeste de BA y desde allí moviéndose hacia el este. La actividad fue marginal sobre la franja oeste. Las perspectivas para el resto de la semana muestran una tendencia rápida a la recomposición de los vientos del sector norte y en consecuencia se espera una rápida respuesta de los valores de humedad, ahora descendidos. El pasaje de otra perturbación importante ingresando al fin de semana, más esta recarga de humedad, facilitará el desarrollo de nuevas precipitaciones. En principio estas nuevas lluvias serían modestas sobre el sur y oeste de la región pampeana, más abundantes sobre el centro este de la misma y sobre la Mesopotamia en general.

