



Imagen Satelital

Fecha: martes, 28 de agosto de 2018

Hora: 07:30

Fuente: CCA



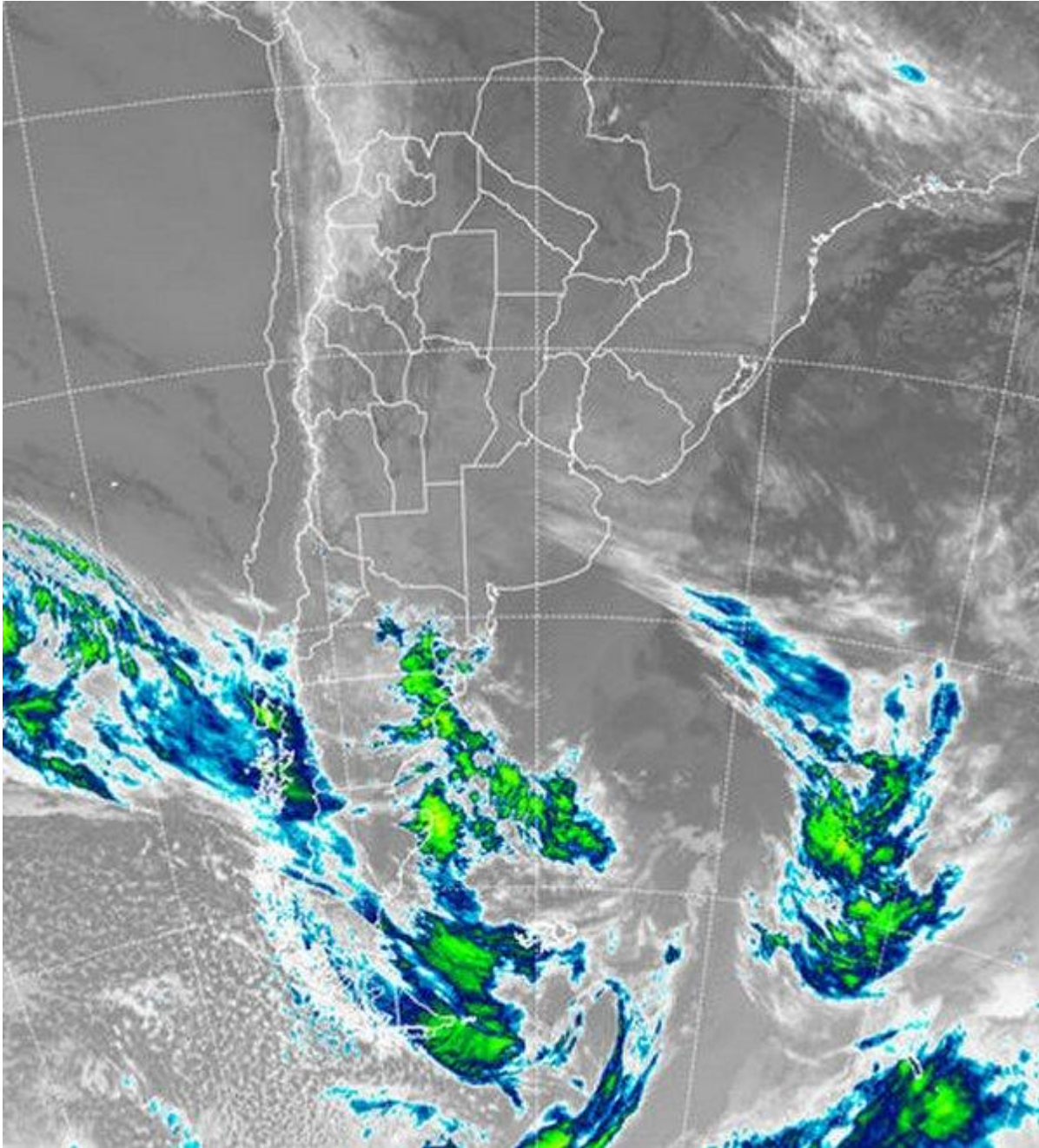

Con la circulación del sector norte afianzada, el ambiente rápidamente reflejó la incorporación de aire más cálido, lo cual quedó evidenciado en el crecimiento de las marcas térmicas. A gran escala, las primeras muestras de transición estacional se han generalizado y aunque el invierno aún no está retirado, ya no se notan períodos persistentes de con ambiente invernal. De hecho el frío por estos días está concentrado en la Patagonia, mientras que sobre la región pampeana, predominan temperaturas muy confortables que aun crecerán durante el miércoles. En línea con lo antedicho, luego del período de inestabilidad que se aproxima, el frío regresará entre jueves y viernes, pero las



BOLSA
DE COMERCIO
DE ROSARIO

 www.facebook.com/BCROficial

 twitter.com/bcrprensa

 es.linkedin.com/BCR

 www.instagram.com/BCR

 www.youtube.com/BolsadeRosario

 BOLSA DE COMERCIO DE ROSARIO
Córdoba 1402 - S2000AWV

 TELÉFONO
(54 341) 5258300 / 4102600

 EMAIL
contacto@bcr.comar

 WWW
bcr.comar



temperaturas vuelven a recuperarse para el fin de semana. Se da entonces la típica pulseada entre masas de aire antes de que se instale definitivamente la primavera. En el recorte de imagen satelital, se aprecian perturbaciones que, como en los últimos días, son forzadas a transitar por territorio patagónico hacia el océano, lo cual evita un mayor nivel de afectación del centro norte del país. Justamente, sobre el centro norte del país predominan cielos despejados o con algunas coberturas parciales. El arribo de aire cálido y húmedo se sentirá en el ambiente a partir de hoy. Sin embargo se espera que la mayor concentración de humedad se mantenga dentro del ámbito mesopotámico. Esto limita significativamente la posibilidad de precipitaciones sobre el resto de las áreas productivas de la región pampeana y en general sobre el resto del país. Hacia la noche de mañana las coberturas nubosas habrán ganado territorio sobre gran parte del este del país, incluso pueden extenderse a la franja mediterránea. No obstante, a la hora de ofrecer precipitaciones, la atmósfera se inclinaría por repetir las mismas en zonas del centro de la Mesopotamia, sur de Brasil y norte de Uruguay. Las lluvias serían muy modestas o nulas sobre la zona núcleo y el sur de la región pampeana.

