



Imagen Satelital

Fecha: miércoles, 22 de agosto de 2018

Hora: 07:30

Fuente: CCA



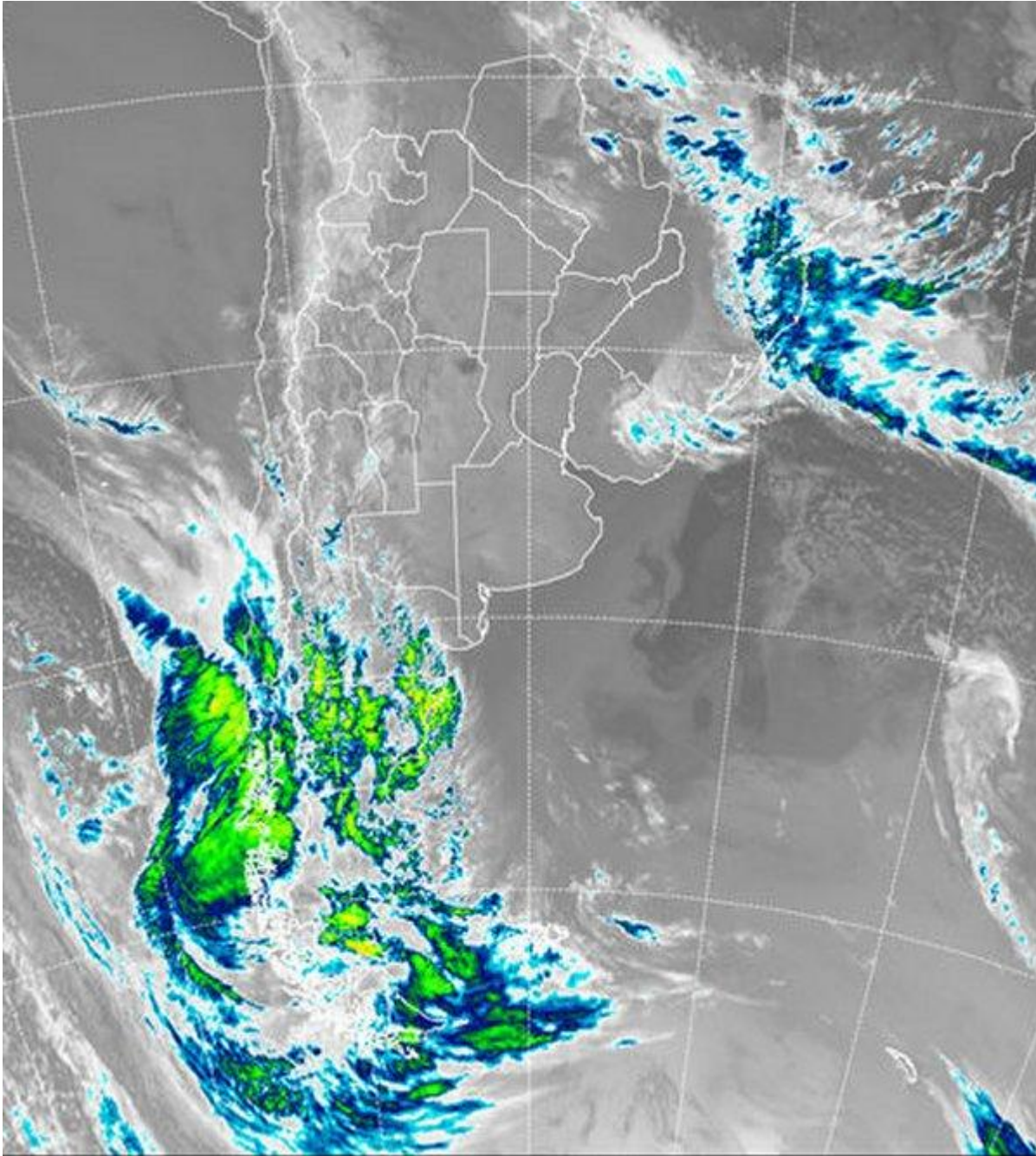

Aunque moderado respecto de la jornada de ayer, el frío se mantiene en gran parte del país. Las heladas han quedado concentradas en zonas serranas del sudoeste de BA, algunos sectores del noroeste de BA, sur de SF y sudeste de CB, sumándose también buena parte del Chaco y Santiago del Estero. En estos sectores las heladas son débiles, no se han concretado temperaturas rigurosas, pero evidentemente la inercia de la última entrada de aire frío aún se hace sentir. Por otra parte el aire está muy seco, no se han reportado fenómenos de condensación, lo cual favorece que el enfriamiento



BOLSA
DE COMERCIO
DE ROSARIO

 www.facebook.com/BCROficial

 twitter.com/bcrgrensa

 [es.linkedin.com/BCR](https://es.linkedin.com/company/BCR)

 www.instagram.com/BCR

 www.youtube.com/BolsadeRosario

 BOLSA DE COMERCIO DE ROSARIO
Córdoba 1402 - S2000AWW

 TELÉFONO
(54 341) 5258300 / 4102600

 EMAIL
contacto@bcr.com.ar

 WWW
bcr.com.ar



nocturno se haya consolidado con eficiencia. En el recorte de imagen satelital se puede ver la vasta extensión de cielos despejados que no encuentra interrupción entre la Patagonia y el norte del país. En efecto desde el Pacífico sur se afianza la entrada de una nueva perturbación que se estima que mañana estará afectando territorio pampeano y del sudoeste de BA. El recorrido de esta perturbación propondrá aumentos de las coberturas entre la noche del jueves y buena parte del sábado. Se espera que con el correr del día jueves la nubosidad vaya ganando territorio ingresando sobre el sudoeste de la región pampeana. Como decíamos, el aire está muy seco y por lo tanto esta perturbación encontrará escaso material para facilitar los procesos de condensación. Es por eso que los pronósticos no presentan lluvias destacadas para la región pampeana. Eventualmente las mismas se presentarán sobre la franja este de esta región, más que nada sobre el centro este y durante el día viernes. Con el transcurso del día viernes se prevé que el nivel de actividad aumente en forma más significativa del centro para el norte de la Mesopotamia. El centro norte de Corrientes y Misiones pueden recibir lluvias de importancia.

