



Imagen Satelital

Fecha: viernes, 10 de agosto de 2018

Hora: 07:30

Fuente: CCA



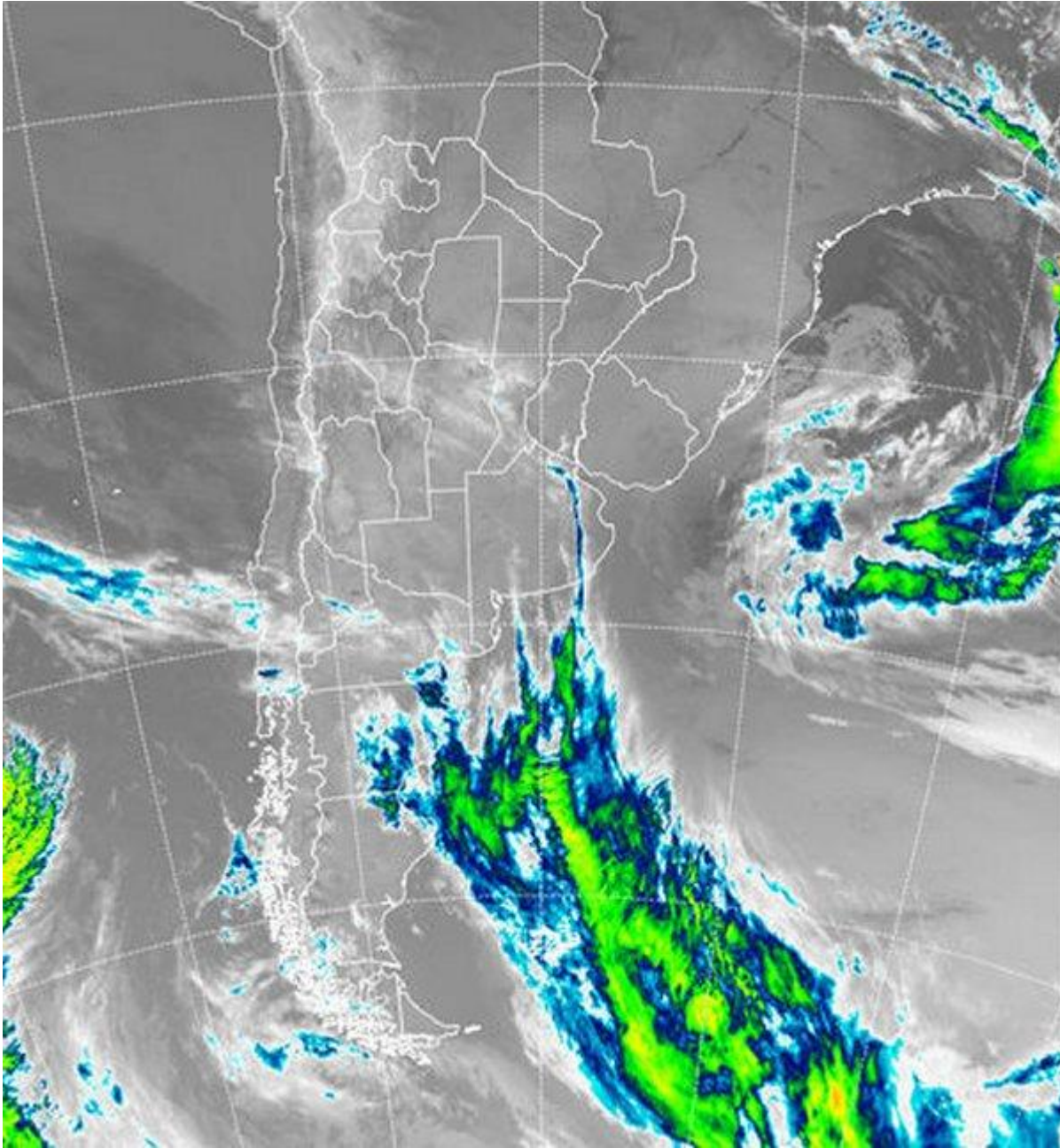

El ambiente frío se despliega en todo el país, aunque las condiciones térmicas no son rigurosas. Se mantiene la franja mediterránea como la zona más fría del país. Heladas débiles se reportan desde CB, LP y oeste de BA, mientras que en el resto de la región pampeana, los registros describen un ambiente frío pero no han alcanzado marcas por debajo de cero. En zonas del centro sudeste de CB y las vecindades del norte de BA y sur de SF, se han observado neblinas que en áreas reducidas se transforman en nieblas que generan problemas de visibilidad. Las neblinas también se reportan desde el este de Formosa, este de Chaco y norte de Corrientes. En este sector las mínimas han descendido hasta los 7°C, una marca baja para la época y la zona. En el recorte de imagen satelital se aprecia cómo la perturbación que ayer ingresaba



desde el Pacífico sur sobre la Patagonia, fue forzada a desplazarse hacia el Atlántico, con una afectación muy marginal de la provincia de BA, con pasajes de nubosidad menores sobre la franja central. Las coberturas son temporarias, como las que se observan por ejemplo en las cercanías del estuario del Río de la Plata. En el extremo noreste del país por sectores la condensación deja nubes bajas temporarias. Las condiciones del tiempo se han estabilizado y el patrón de gran escala no muestra perturbaciones significativas en la próxima semana, al menos no con capacidad para desarrollar sistemas precipitantes de importancia. Si bien desde el domingo la humedad y las temperaturas vuelven a presentar una tendencia ascendente, la componente dinámica de la atmosfera por lo pronto se muestra proclive a inestabilizar con eficiencia el ingreso de esta nueva masa de aire húmedo. Por ahora hacia el comienzo de la semana próxima, lo que se vería es aumento de las coberturas y eventuales lluvias débiles sobre la franja este del país.

