



Imagen Satelital

Fecha: miércoles, 01 de agosto de 2018

Hora: 07:30

Fuente: CCA



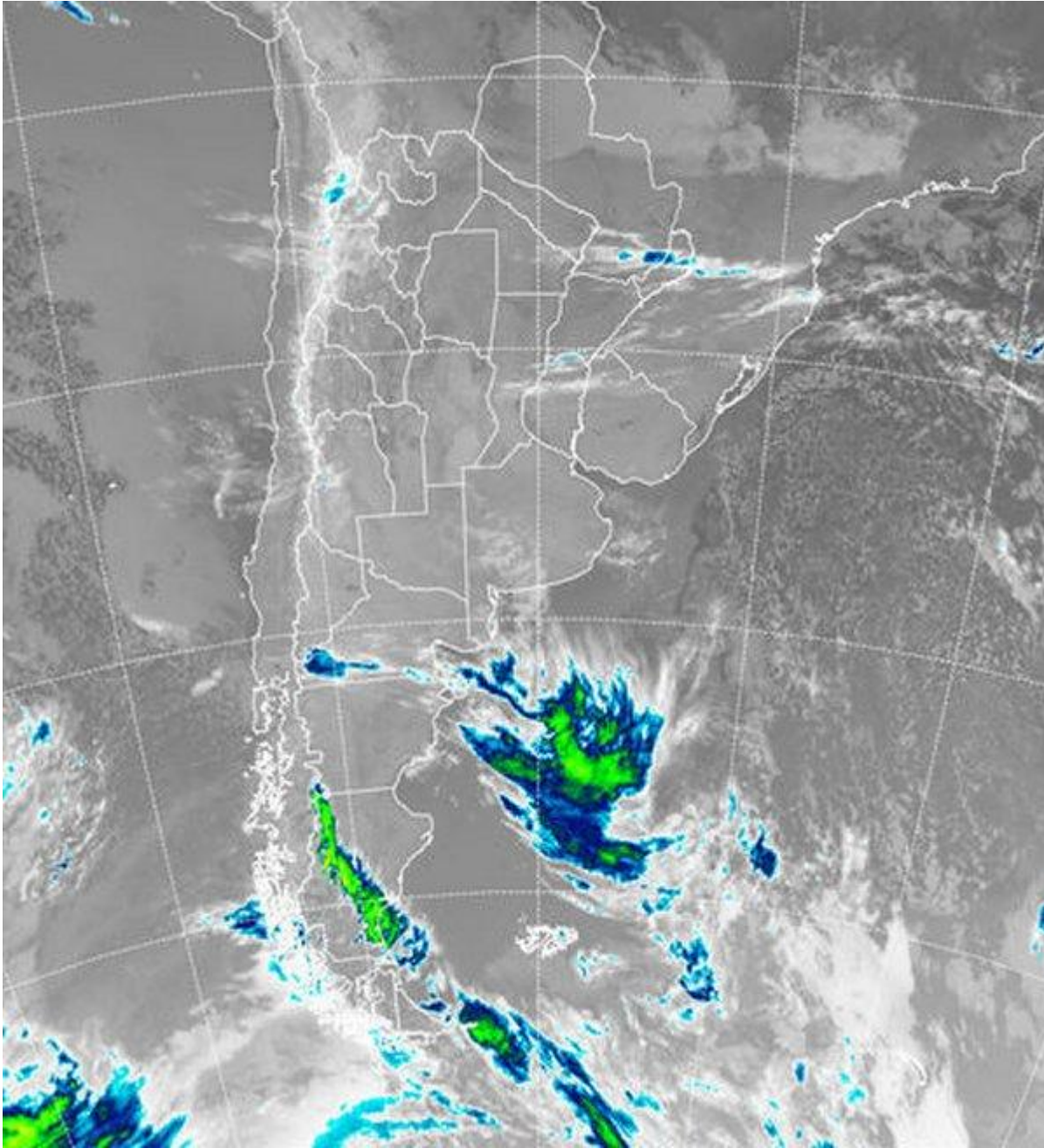

La jornada de hoy nuevamente comienza con mucho frío. A diferencia de ayer las heladas se han concentrado como bolsones que configuran zonas inconexas, como por ejemplo el sudeste de BA, el centro este de CB, la zona central del norte de BA y las vecindades de SF, entre otras. Se observa un patrón menos homogéneo del enfriamiento, lo cual comienza a mostrar un mayor grado de mezcla del aire. La provincia de ER, el centro norte de SF, el resto de CB, LP y otras zonas de BA, se mantienen con registros térmicos por encima de cero grado, pero que no logran superar el umbral de 3°C. Sin dudas un amanecer frío, con la ventaja de saber que desde ahora las temperaturas comienzan a volverse más



confortables y que el amanecer de mañana ya no será menos riguroso. La imagen satelital mantiene el predominio de cielos despejados que se presentaban ayer, con sectores donde aparecen nubes bajas temporarias, como en el sudeste de CB y algunas zonas con tránsito de nubosidad media. Las perturbaciones que avanzan desde el sur del Pacífico, siguen siendo desviadas por el anticiclón ubicado sobre el continente hacia el Atlántico sur. Esta dinámica proyecta una semana libre de precipitaciones. La tendencia para el resto de la semana, perfila condiciones del tiempo que se mantendrán estables y mayormente soleadas. No se descarta ocasionales pasajes de nubosidad media y alta, pero no se detectan perturbaciones que puedan avanzar sobre áreas del centro norte del país. Por otra parte, la masa de aire presente es fría y seca, incapaz de generar con los niveles de radiación de la época, sistemas precipitantes. Posiblemente este patrón no se modifique sustancialmente hasta mediados de la semana próxima, aunque el aumento de humedad comenzará a notarse desde el fin de semana.

