



# Imagen Satelital

Fecha: martes, 31 de julio de 2018

Hora: 07:30

Fuente: CCA



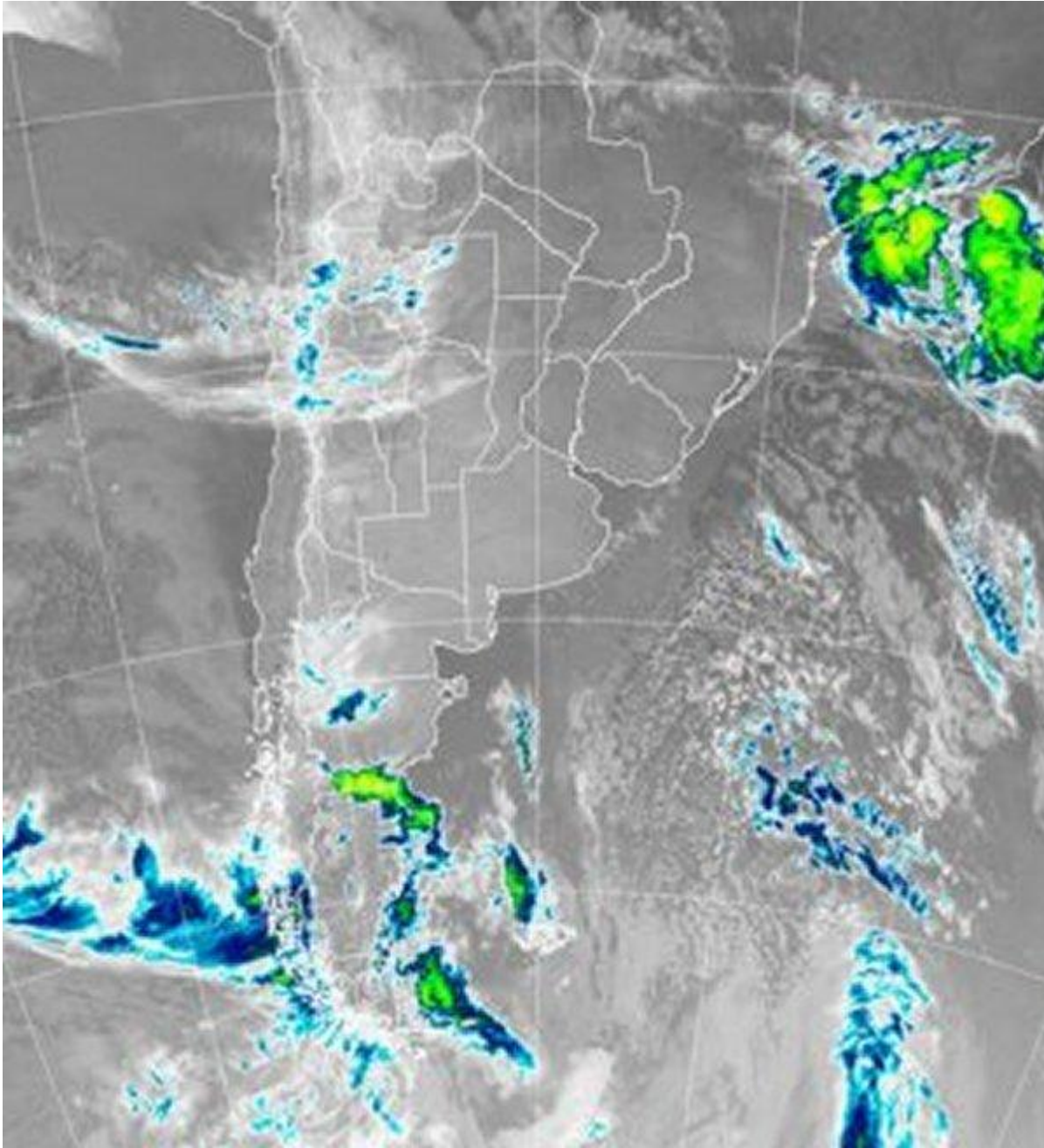

Las condiciones del tiempo se presentan muy estables y durante la madrugada se ha visto facilitado el enfriamiento, conjugando los cielos despejados con los vientos en calma. Al sur del Salado bonaerense, sobre LP y el centro sur de CB, las heladas se generalizan con variada intensidad, mientras que en el resto de la región pampeana, los registros térmicos en general se ubican cercanos o por debajo de los 3°C, es decir, sin quebrar el punto de congelación pero definiendo un amanecer frío y generalizado. Como ayer, solo en el extremo noreste del país, en este caso en algunas localidades de Misiones, se han observado nieblas y neblinas, lo cual evidencia la fuerte retracción del aire húmedo hacia zonas





tropicales del noreste. En el recorte de imagen satelital, se aprecian perturbaciones menores transitando por la Patagonia y otras sobre el sur del NOA. Estas últimas pueden promover el tránsito de nubes medias y altas sobre el este, generando coberturas parciales y temporarias, lejos de que puedan dejar precipitaciones. Sobre gran parte del país dominan los cielos despejados y al menos hasta media mañana, las temperaturas verán dificultado su repunte. Se espera que la semana transcurra muy estable. Esto marca el inicio del mes de agosto con un patrón seco que se sostendría al menos por toda la primera semana. Recién para comienzos de la semana próxima, el aire más húmedo habrá recuperado condiciones, lo cual seguramente se irá notando previamente en el regreso de los fenómenos de condensación a nivel superficial. Las condiciones meteorológicas se mantendrán estables y con un paulatino crecimiento de las temperaturas durante los próximos días, aunque con máximas que no mostrarán un crecimiento destacado.

