



Imagen Satelital

Fecha: martes, 24 de julio de 2018

Hora: 07:30

Fuente: CCA



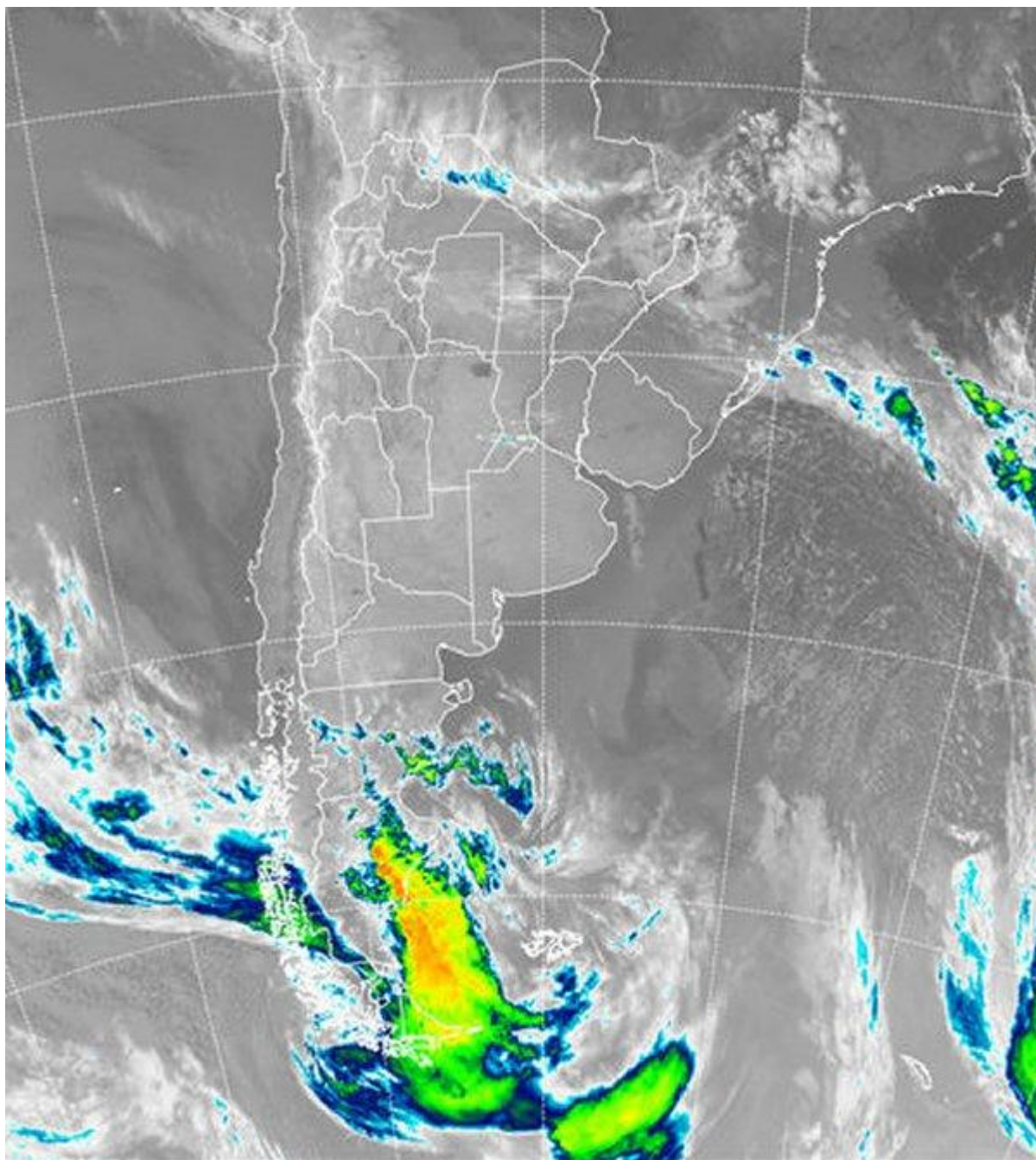

Con los cielos despejados y los vientos en calma, la masa de aire frío que termino de ingresar ayer, potenció el enfriamiento nocturno durante la madrugada. Los reportes de temperatura en estas primeras horas del día, revelan el despliegue de heladas intensas sobre el centro sur de BA, LP y CB. Los registros se mueven entre tres y seis grados por debajo de cero. Hacia el norte de BA y el centro sur de SF, las marcas se moderan pero se conservan por debajo de cero, mientras que sobre territorio entrerriano las marcas logran quedar por encima del punto de congelación, sin que se





descarten heladas débiles en los bajos. El ambiente tiende a moderarse sobre el centro norte de la Mesopotamia, pero la zona mediterránea del norte del país, presenta evidencias del fuerte posicionamiento del aire frío. Una típica jornada de invierno comenzamos a desandar, con el ambiente más templado recostado hacia el extremo noreste del país. La imagen de satélite surge como una herramienta que permite justificar el destacado enfriamiento que se produjo durante la madrugada. Vemos un vasto despliegue de cielos despejados, con nubes bajas o medias que tienden a transitar en el norte del país con dirección hacia el este, mientras que las perturbaciones destacadas con importantes desarrollos nubosos se concentran en áreas patagónicas. La región pampeana se apresta a transitar una jornada fría pero soleada, típica del invierno esperado para estas latitudes. Se prevé que el buen tiempo se vaya modificando paulatinamente hacia una situación más inestable desde mañana. El cambio de circulación y la mayor entrada de humedad desde el noreste, fomentará que las coberturas nubosas previstas para el norte de Corrientes, Misiones y el este del NEA, ganen territorio sobre el norte entrerriano.

