



# Imagen Satelital

Fecha: viernes, 13 de julio de 2018

Hora: 07:30

Fuente: CCA



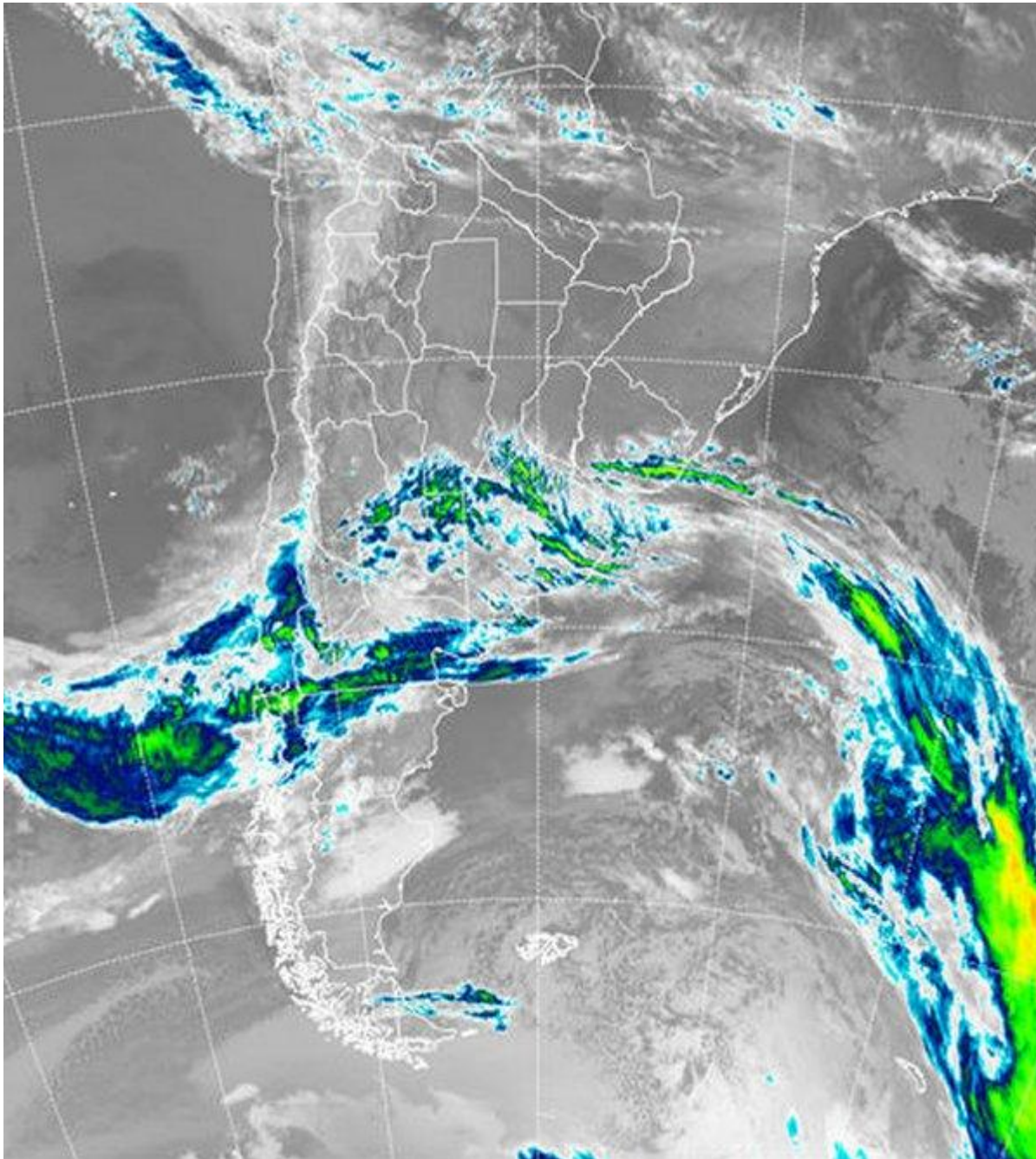

En el comienzo de la jornada de hoy, se aprecia una concentración del aire frío en zonas mediterráneas del centro norte del país. En efecto, los registros de temperaturas mínimas más bajos (entre 3°C y 5°C) se reportan desde zonas que van desde el norte de CB, tomando Santiago del Estero, hasta llegar a la zona algodonera del oeste chaqueño y el norte santafesino. El amanecer ha sido más templado en el resto de la región pampeana, con marcas que confirman una tendencia alcista de la temperatura que se mantendrá durante la jornada del sábado, pero que se revertirá durante el





domingo. Algunas nieblas y neblinas dispersas se reportan desde zonas del este de BA, ER y SF, con menor presencia de este fenómeno en otras áreas de la región pampeana y el norte del país. Llueve en la cordillera de Río Negro y el norte de Chubut. En la imagen satelital, se aprecia el tránsito de nubosidad que surge de las perturbaciones que tienen su fuente en el Pacífico sur. Las mismas alcanzan las provincias de BA y LP con coberturas parciales y avanzan sobre el sur de SF y el sur de CB. Esta nubosidad no tiene potencial pluvial. No se esperan precipitaciones asociadas al paso de estas coberturas. El tiempo evoluciona con temperaturas confortables a lo largo de la jornada de hoy y mañana. En la franja central del país las máximas del sábado pueden alcanzar los 20°C, mientras que en el sur de la región pampeana ya comenzará a notarse la rotación de los vientos al sector sur. Justamente este cambio de circulación promete algo de inestabilidad en la franja este del país, pero sobre todo devuelve el invierno a partir del domingo. No se esperan temperaturas rigurosas, pero las condiciones de ambiente templado se repliegan.

