



# Imagen Satelital

Fecha: martes, 03 de julio de 2018

Hora: 07:30

Fuente: CCA



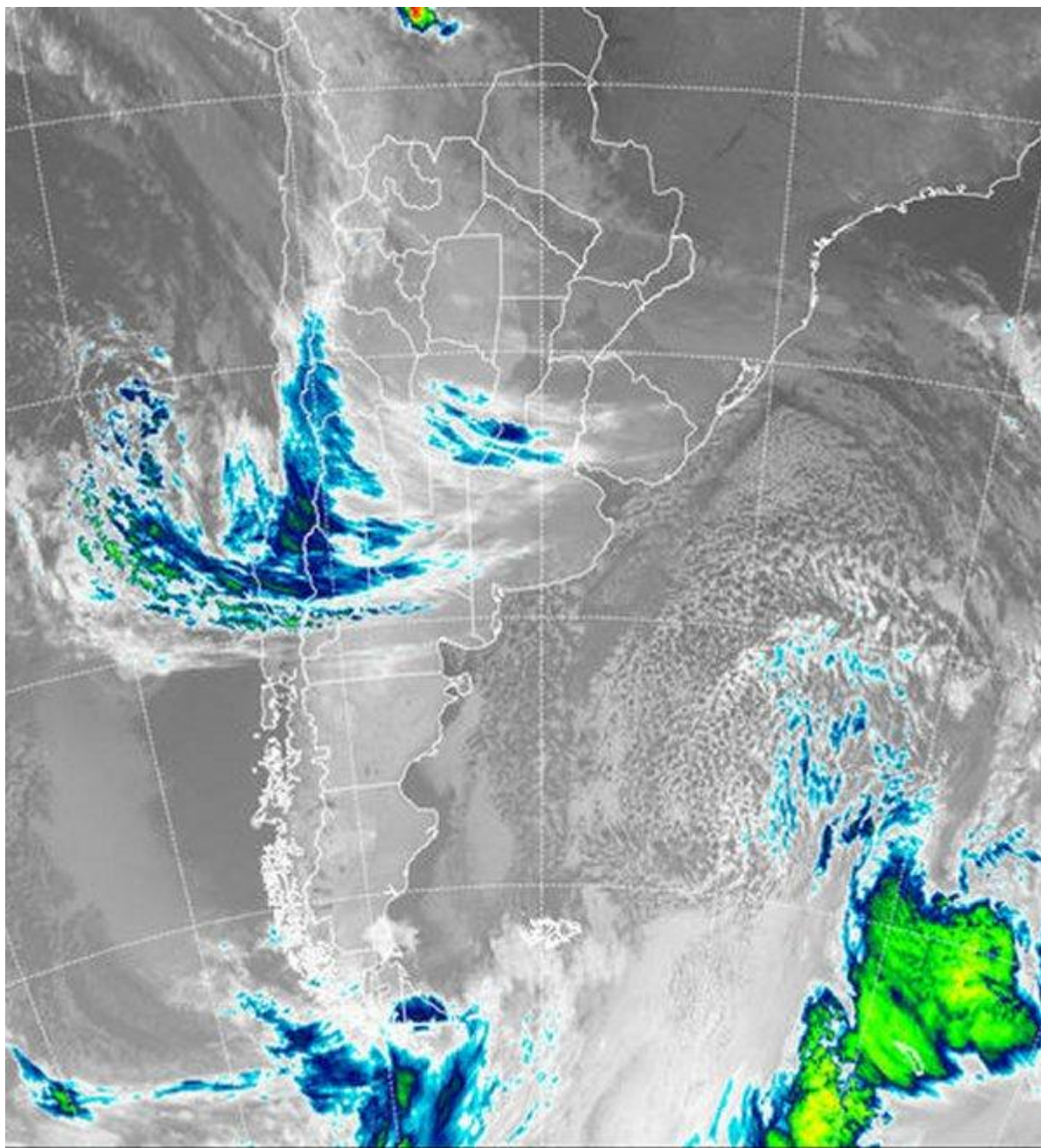

El aire frío se ha posicionado con intensidad en el sur de la región pampeana, donde los cielos despejados y los vientos en calma durante la madrugada han potenciado el enfriamiento. Se reportan registros de mínima del orden de los cuatro grados por debajo de cero sobre el sudoeste bonaerense y el sur de LP, mientras que las marcas se moderan hacia el centro y este de la provincia de BA debido al desarrollo de nieblas y neblinas que en muchos casos han promovido un manto de nubes bajas cercanas a la superficie, dejando las mínimas en torno de cero grado. Las marcas son más moderadas sobre la franja central, donde también se observa el efecto moderador de las coberturas nubosas. Hacia el





norte del país la situación es otra, con una masa de aire muy diferenciada respecto de la que ha ingresado sobre el sur de la región pampeana. En la foto de satélite, se aprecia el ingreso desde el oeste de una perturbación que desde el centro de Chile se proyecta con dificultad hacia el este. Esta dificultad no evita que se generen coberturas nubosas que desde la región cuyana se proyecten hasta el sur de ER. Este tránsito de nubosidad marca el desarrollo de la jornada de hoy, evitando el crecimiento de las temperaturas máximas y definiendo un ambiente destemplado, poco confortable. Durante el resto del día de hoy, lluvias débiles ocasionales y dispersas pueden acompañar el tránsito de la nubosidad que avanza hacia el este. No se esperan eventos destacados, pero las coberturas mantendrán su protagonismo. Este escenario se vuelve más variable sobre el sur, donde la nubosidad alternará con mejoramientos temporarios que permitirán ver un poco más de sol. Hacia el norte del país, los restos de humedad que se mezclan con aire frío que logrará avanzar desde el sur, facilitarán la persistencia de nubes bajas. Esto favorece la posibilidad de lluvias débiles, principalmente en el centro norte de la Mesopotamia.

