



Imagen Satelital

Fecha: jueves, 28 de junio de 2018

Hora: 07:30

Fuente: CCA



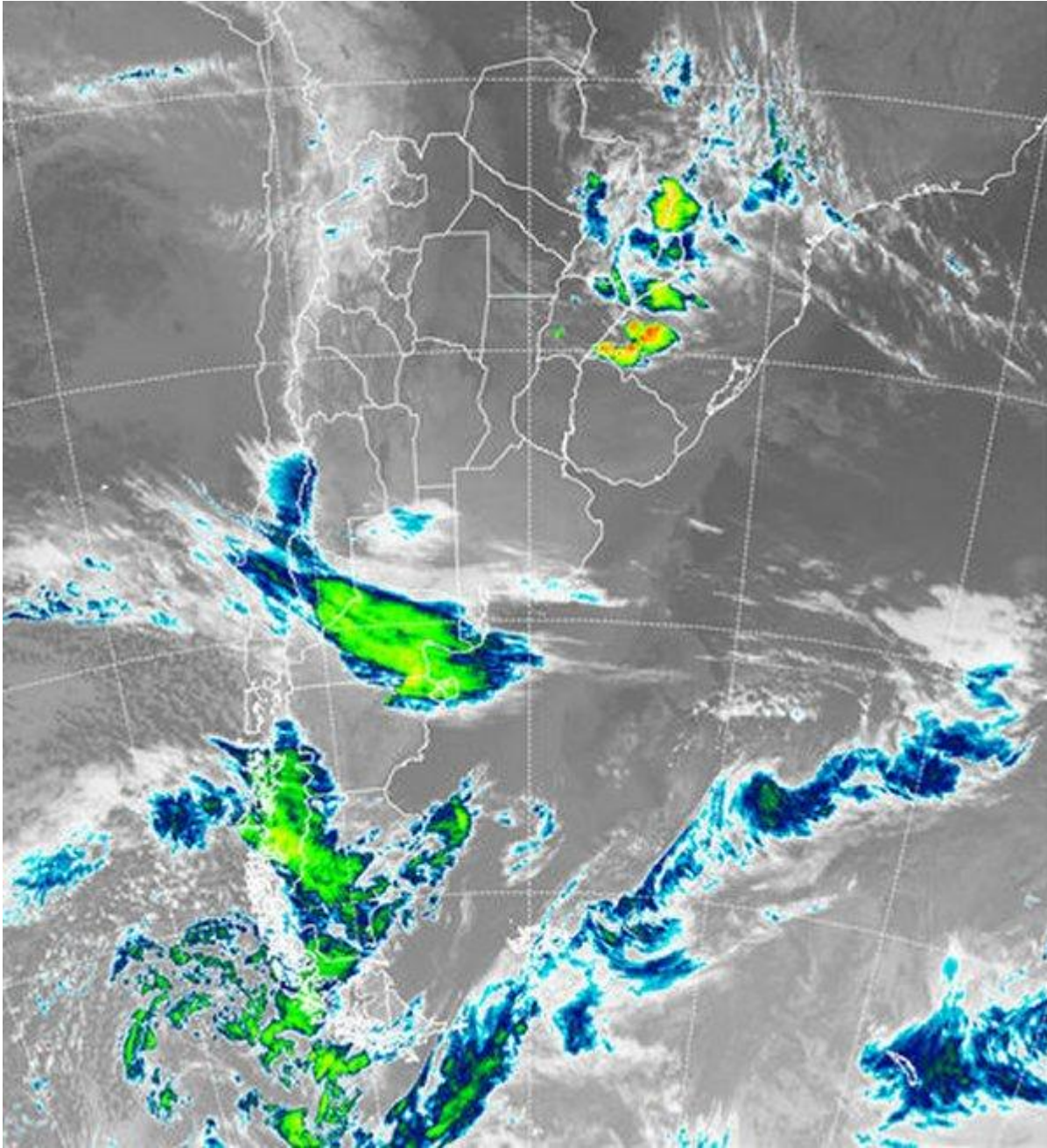

Durante las últimas horas, la actividad atmosférica más importante se ha concentrado en zonas bien diferenciadas. Por un lado, siguen transitando perturbaciones sobre la Patagonia, principalmente sobre el norte, que no logran acceder a la región pampeana y por otra parte, algunas tormentas generadas en el extremo norte de la franja oriental de Paraguay, han viajado hacia el norte de la Mesopotamia, provocando áreas de lluvias y chaparrones en Misiones, norte y este de Corrientes. Mientras tanto, la situación se mantiene estable en gran parte de la región pampeana, con la mayor carga de humedad sobre la franja este, con nieblas principalmente sobre ER y neblinas menores o bancos delgados de niebla en



BOLSA
DE COMERCIO
DE ROSARIO

 www.facebook.com/BCROficial

 twitter.com/bcrprensa

 es.linkedin.com/BCR

 www.instagram.com/BCR

 www.youtube.com/BolsadeRosario

 BOLSA DE COMERCIO DE ROSARIO
Córdoba 1402 - S2000AWW

 TELÉFONO
(54 341) 5258300 / 4102600

 EMAIL
contacto@bcr.comar

 WWW
bcr.comar



el resto de la región. Las temperaturas prevalecen en registros templados para la época, a pesar del amanecer fresco. En la imagen satelital, se detectan con facilidad las zonas de mal tiempo inconexas, separadas por el área estable del centro del país donde no logran transitar ondas que puedan generar inestabilidad. Las eventuales coberturas parciales que se producen en la franja central, se deben a fenómenos de condensación con escaso o nulo potencial pluvial. Para el resto del día de hoy, la actividad seguirá concentrada en el extremo noreste de la Mesopotamia, marginalmente sobre el este de Chaco y Formosa. Esta zona actualmente se encuentra bajo alerta meteorológica ante la posibilidad del desarrollo de tormentas de importancia que puedan generar tiempo severo. Estas tormentas transitarán hacia el este sudeste, saliendo del territorio argentino. Sobre el norte de la Patagonia pueden concretarse lluvias menores, al tiempo que en el área cordillerana se reciclan las tormentas de nieve. El aire húmedo se mantendrá sobre la región pampeana y no se descartan lluvias sobre el centro este (ER, este de SF, noreste de BA) de la región durante la jornada del domingo o el comienzo del lunes.

