



Imagen Satelital

Fecha: miércoles, 27 de junio de 2018

Hora: 07:30

Fuente: CCA



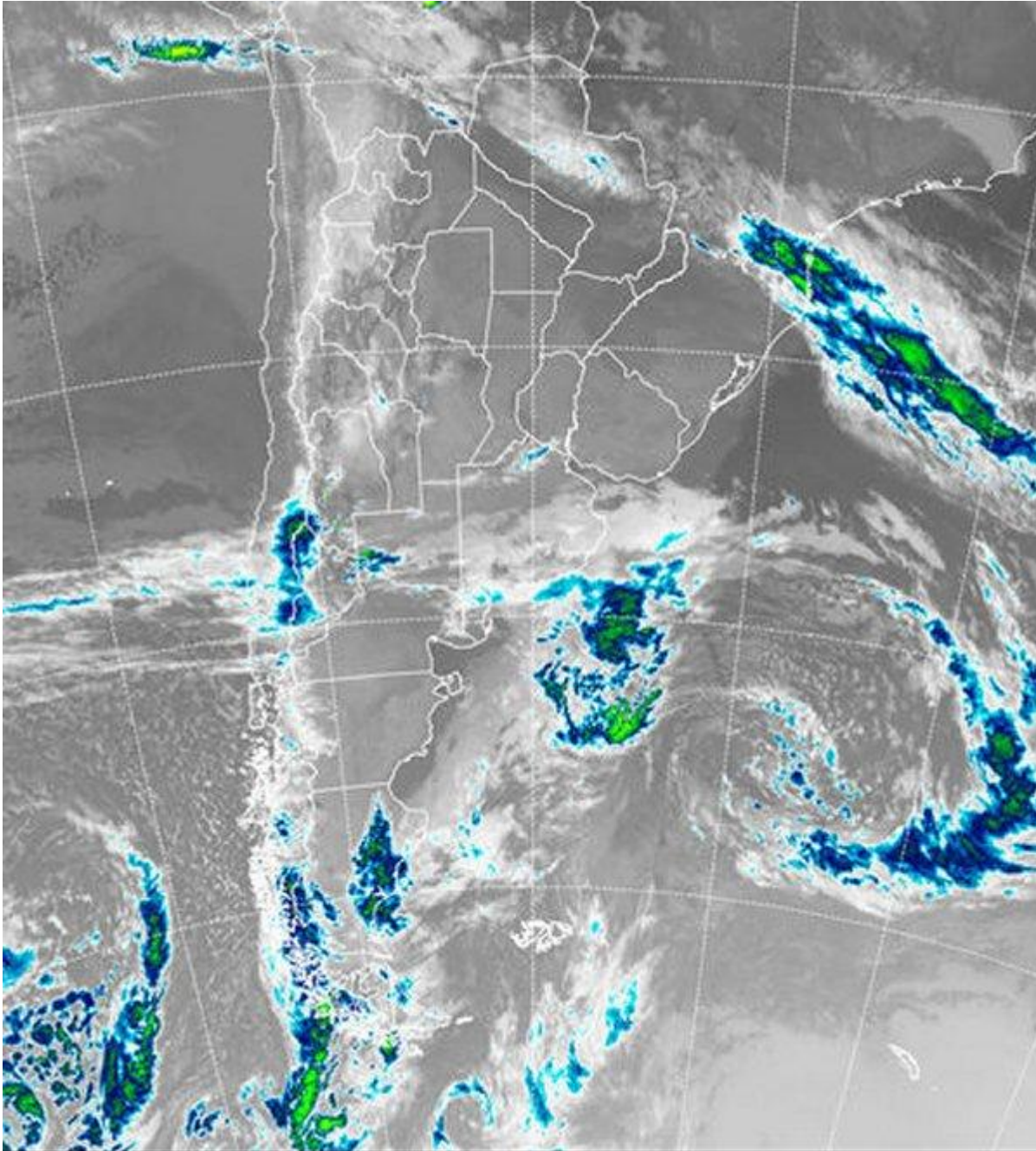

El aire templado y húmedo se ha ido afianzando con el paso de la jornada de ayer, promoviendo para hoy un amanecer con registros de temperaturas mínimas lejos del umbral de heladas que se impuso en las jornadas previas. Se han estado reportando neblinas y bruma sobre la franja central y el noreste del país, fenómeno que se intensifica en algunas zonas de BA. Sobre los partidos costeros del sur y el este bonaerense, se han venido observando algunas lluvias débiles y dispersas o lloviznas. Este tipo de precipitación podría ganar territorio sobre la franja central del país en los próximos días. En la foto satelital, se aprecia el tránsito de una perturbación que se ha venido desplegando desde el oeste y que



BOLSA
DE COMERCIO
DE ROSARIO

 www.facebook.com/BCROficial

 twitter.com/bcrgrensa

 [es.linkedin.com/BCR](https://es.linkedin.com/company/BCR)

 www.instagram.com/BCR

 www.youtube.com/BolsadeRosario

 BOLSA DE COMERCIO DE ROSARIO
Córdoba 1402 - S2000AWW

 TELÉFONO
(54 341) 5258300 / 4102600

 EMAIL
contacto@bcr.com.ar

 WWW
bcr.com.ar



principalmente viene afectando el sur de la región pampeana. Sobre el océano, se observa el sistema de baja presión asociado a esta perturbación el cual, sin embargo, se ha alejado demasiado rápido del área continental como para promover una nueva irrupción de aire frío. Las coberturas que se observan sobre el sur de la región pampeana, no presentan un desarrollo importante, pero el nivel de humedad es elevado y la condensación es efectiva con estas temperaturas, por lo cual, eventualmente pueden concretarse lluvias débiles o lloviznas en la zona. Durante las próximas jornadas, la instalación de una masa de aire con alto nivel de humedad y mucho más templado, promoverá y facilitará el despliegue de coberturas nubosas en gran parte de la región pampeana, la Mesopotamia y el este del NEA. Actualmente en gran parte del centro norte del país predominan los cielos despejados o con coberturas parciales, pero ingresamos en un período de mayor inestabilidad, sin que se esperen lluvias de importancia, pero con potencial para que se observen lloviznas y lluvias débiles. Estas condiciones serían persistentes entre el jueves y el sábado.

