



Imagen Satelital

Fecha: martes, 26 de junio de 2018

Hora: 07:30

Fuente: CCA



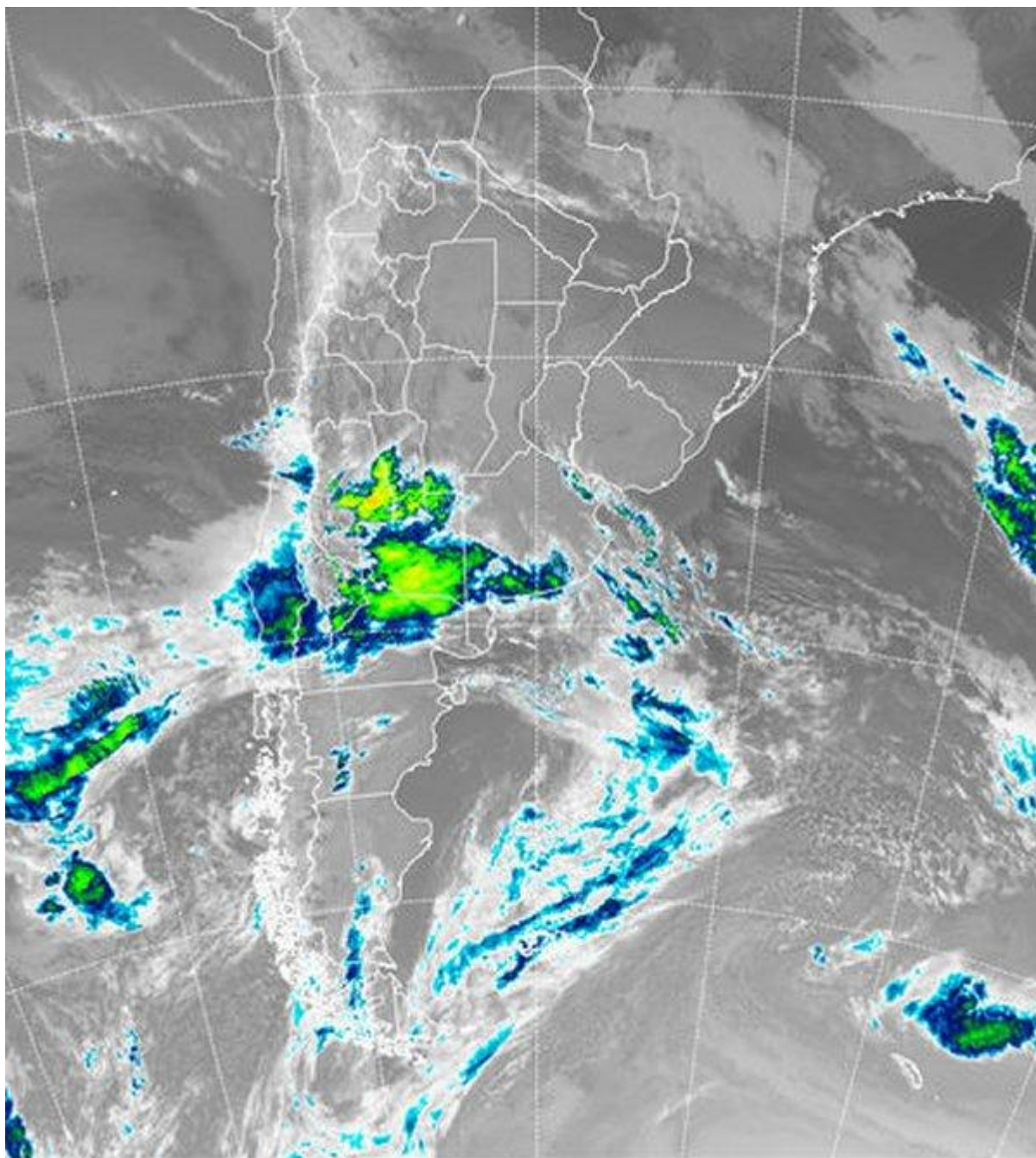

El ambiente frío comienza a moderarse. Si bien los registros de temperatura mínima aún son bajos en gran parte de la región pampeana, el área de cobertura de las heladas ha decrecido ostensiblemente. Las zonas donde las temperaturas mínimas han alcanzado el punto de congelación son reducidas, bolsones donde el aire no ha logrado mezclarse, dado que a gran escala ya ha comenzado a prevalecer la moderación de los registros debido al ingreso de aire más templado desde el noreste. De todas maneras, el comienzo de la jornada de hoy, además de buena parte de la región pampeana, se



BOLSA
DE COMERCIO
DE ROSARIO

 www.facebook.com/BCROficial

 twitter.com/bcrgrensa

 [es.linkedin.com/BCR](https://es.linkedin.com/company/BCR)

 www.instagram.com/BCR

 www.youtube.com/BolsadeRosario



BOLSA DE COMERCIO DE ROSARIO
Córdoba 1402 - S2000AWW



TELÉFONO
(54 341) 5258300 / 4102600



EMAIL
contacto@bcr.com.ar



WWW
bcr.com.ar



han presentado mínimas por debajo de los 3°C en zonas como el área mediterránea del NEA o el centro de la Mesopotamia, es decir, todavía la condición de ambiente invernal es generalizada. El norte de la Mesopotamia y el este del NEA confirman el ingreso de humedad en capas bajas con el despliegue de nieblas y neblinas. En la imagen satelital, se aprecian tormentas que se han venido generando por el ingreso de una perturbación desde el Pacífico sur. La recarga de humedad en el sur de MZ hasta el norte de la Patagonia, ha permitido que las coberturas nubosas logren desarrollo y potencial pluvial sobre el este sudeste de MZ y sectores de LP. Como podemos apreciar, las coberturas pierden desarrollo sobre el oeste y sur de BA, al tiempo que los cielos permanecen despejados o con coberturas parciales en el resto del país. Se espera que durante el resto de la jornada de hoy se observen algunas lluvias modestas y dispersas sobre MZ y LP, al tiempo que las nevadas pueden concretarse a lo largo de gran parte del cordón cordillerano desde MZ hacia la Patagonia. Las temperaturas siguen moderándose con el correr de la semana, con aumento progresivo de la humedad, lo cual conduce a condiciones de mayor inestabilidad para el fin de semana, principalmente sobre el litoral.

