



# Imagen Satelital

Fecha: martes, 19 de junio de 2018

Hora: 07:30

Fuente: CCA



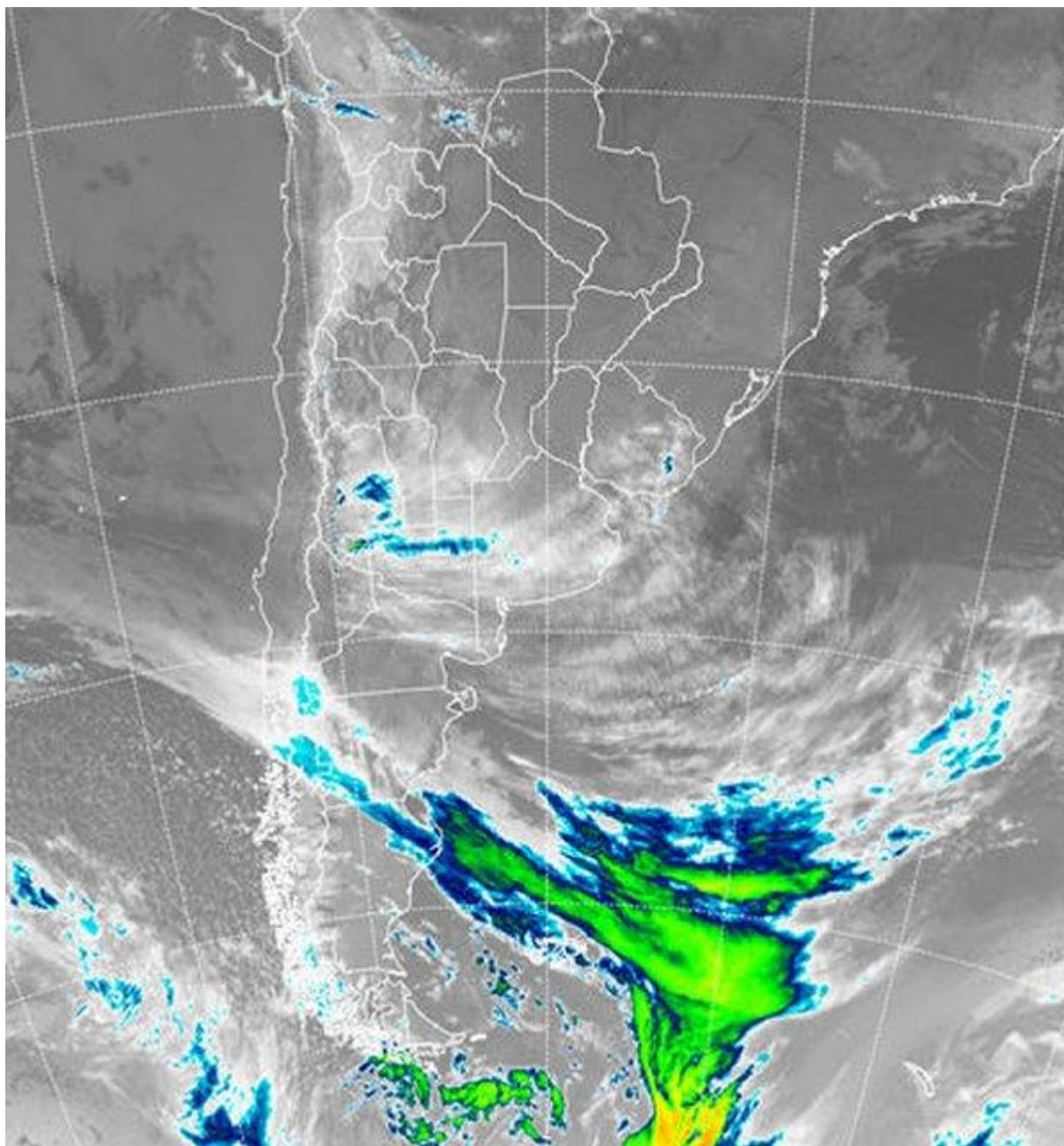

El cambio de circulación sigue trabajando para afianzar los vientos del sector noreste. Como primera consecuencia de este cambio, las temperaturas mínimas presentan una clara tendencia positiva. Los registros por debajo de los 5°C ya son poco comunes en la región pampeana, donde en general predominan marcas que promedian un piso de 7°C. El cambio ambiental, se complementa con el aumento de la humedad, el cual todavía no es significativo pero si será decisivo a partir de mañana a la hora de generar extendidas coberturas nubosas. En el recorte de imagen satelital puede apreciarse como las perturbaciones que ingresan desde el Pacífico sur son desviadas por el sistema de alta presión que domina el centro norte del país, por la Patagonia hacia el mar argentino. Algunas precipitaciones se registran en el área cordillerana de Río



BOLSA  
DE COMERCIO  
DE ROSARIO

 [www.facebook.com/BCROficial](http://www.facebook.com/BCROficial)

 [twitter.com/bcrprensa](https://twitter.com/bcrprensa)

 [es.linkedin.com/BCR](https://es.linkedin.com/BCR)

 [www.instagram.com/BCR](http://www.instagram.com/BCR)

 [www.youtube.com/BolsadeRosario](http://www.youtube.com/BolsadeRosario)

 BOLSA DE COMERCIO DE ROSARIO  
Córdoba 1402 - S2000AWW

 TELÉFONO  
(54 341) 5258300 / 4102600

 EMAIL  
contacto@bcr.comar

 WWW  
bcr.comar



Negro y Chubut, con algo más de actividad en el noreste de Santa Cruz. Alguna nubosidad media y alta comienza a desplegarse sobre el sur de la región pampeana. Las próximas jornadas se verán caracterizadas por la continuidad de la circulación del sector nor noreste, la cual seguirá acercando aire húmedo sobre la región pampeana. Debido a que la zona de alta presión que afecta el continente sobre el centro norte del país, se irá desplazando hacia el este, la incorporación de humedad se fortalecerá. Como consecuencia, se prevé que la cobertura nubosa comience a aumentar desde hoy y se despliegue con importante homogeneidad entre mañana y el jueves. Ingresamos de este modo en el período de mayor inestabilidad de la semana. En principio de concretarse lluvias, las mismas serían de montos poco significativos y en general concentradas en áreas de la Mesopotamia, sur de Brasil y Uruguay, con bajas chances de incorporar zonas del este de SF y el noreste de BA. Se espera que el aire frío comience a reubicarse conforme nos acerquemos al fin de semana.

