



Imagen Satelital

Fecha: jueves, 14 de junio de 2018

Hora: 07:40

Fuente: CCA



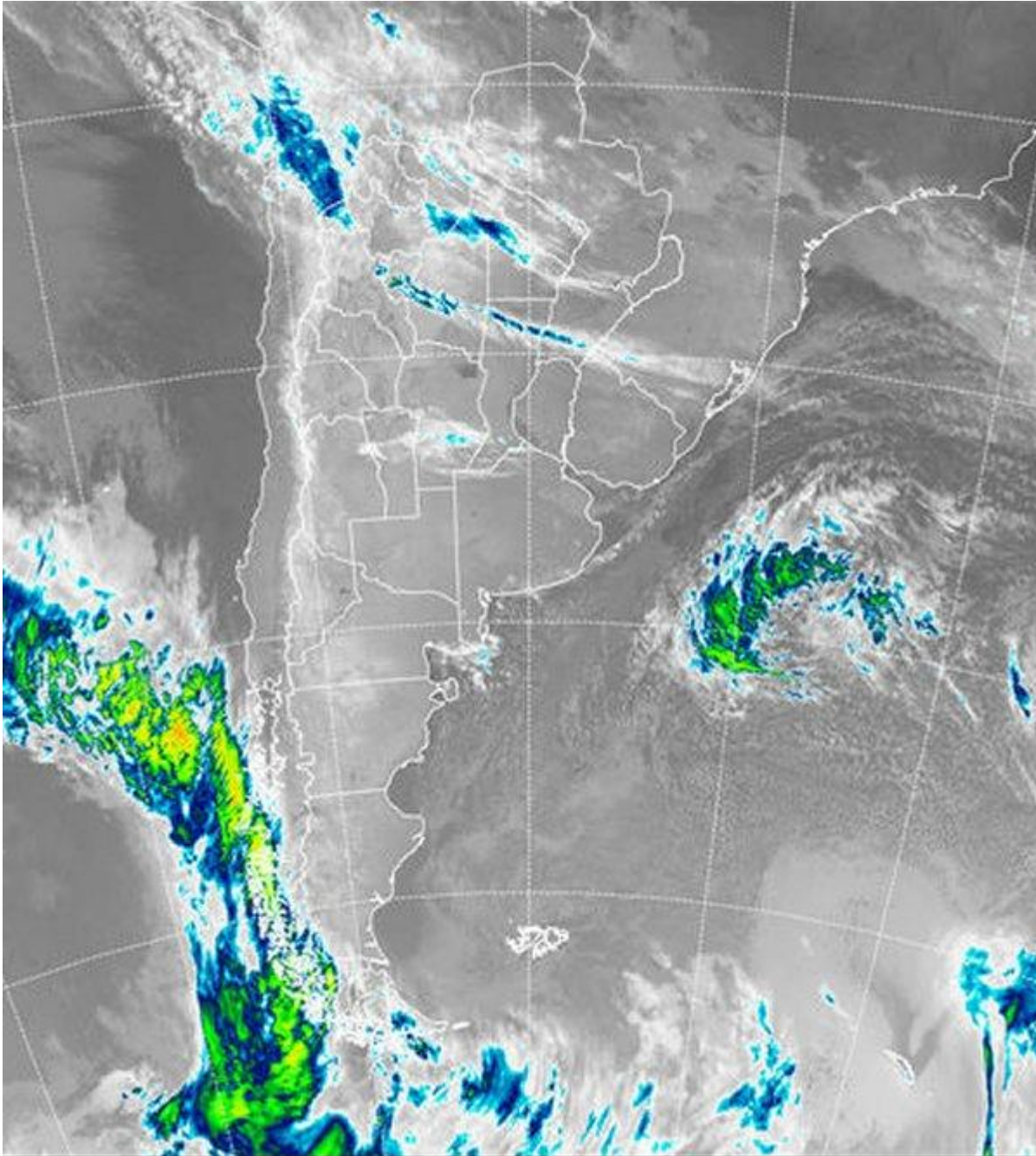

En el comienzo de la jornada de hoy, el frío es el protagonista excluyente. Con vientos del oeste y del sudoeste, de variada intensidad, la masa de aire frío continúa ingresando, alcanzando latitudes tropicales. Desde el sur de Santiago del Estero, las heladas toman gran parte de SF, CB, SL, LP y oeste de BA. El efecto del enfriamiento es menor sobre la Mesopotamia y el este bonaerense, donde es difícil encontrar marcas de mínimas que superen los 5°C. Igualmente dentro de este franja este, hay zonas dentro de BA y el sur de ER, que ya muestran registros por debajo de los 3°C. Este



comportamiento se generalizará mañana y las heladas no tendrán excepción en la región pampeana. En el recorte de imagen satelital se observan algunas nubes que transitan el sur de CB, dentro de un contexto de cielos despejados que domina el resto de la región pampeana. Estas nubes se producen por la condensación de algunos restos de humedad en las capas bajas, la cual no puede sostenerse en forma de vapor debido al intenso enfriamiento. En el norte del país este fenómeno es más generalizado y a la vez ha permitido que el descenso de las temperaturas mínimas no sea tan marcado, aún. Se espera que se sucedan jornadas de tiempo muy estable y soleado. El ingreso de un anticiclón sobre el área continental, permitirá el afianzamiento del aire frío, los vientos encontrarán calma y a lo largo del día principalmente hacia la tarde noche, pueden aparecer nubes bajas costeras en la provincia de BA, donde podrían observarse algunas lloviznas. Se espera para mañana el apogeo del enfriamiento. Las heladas difícilmente encuentren excepciones en la región pampeana, la zona mediterránea del NEA y el NOA. Es posible que el centro norte de la Mesopotamia sea la única zona que se mantenga sobre cero en el amanecer de mañana. Las lluvias no reaparecen al menos hasta mediados de la semana próxima.

