



Imagen Satelital

Fecha: martes, 12 de junio de 2018

Hora: 07:30

Fuente: CCA

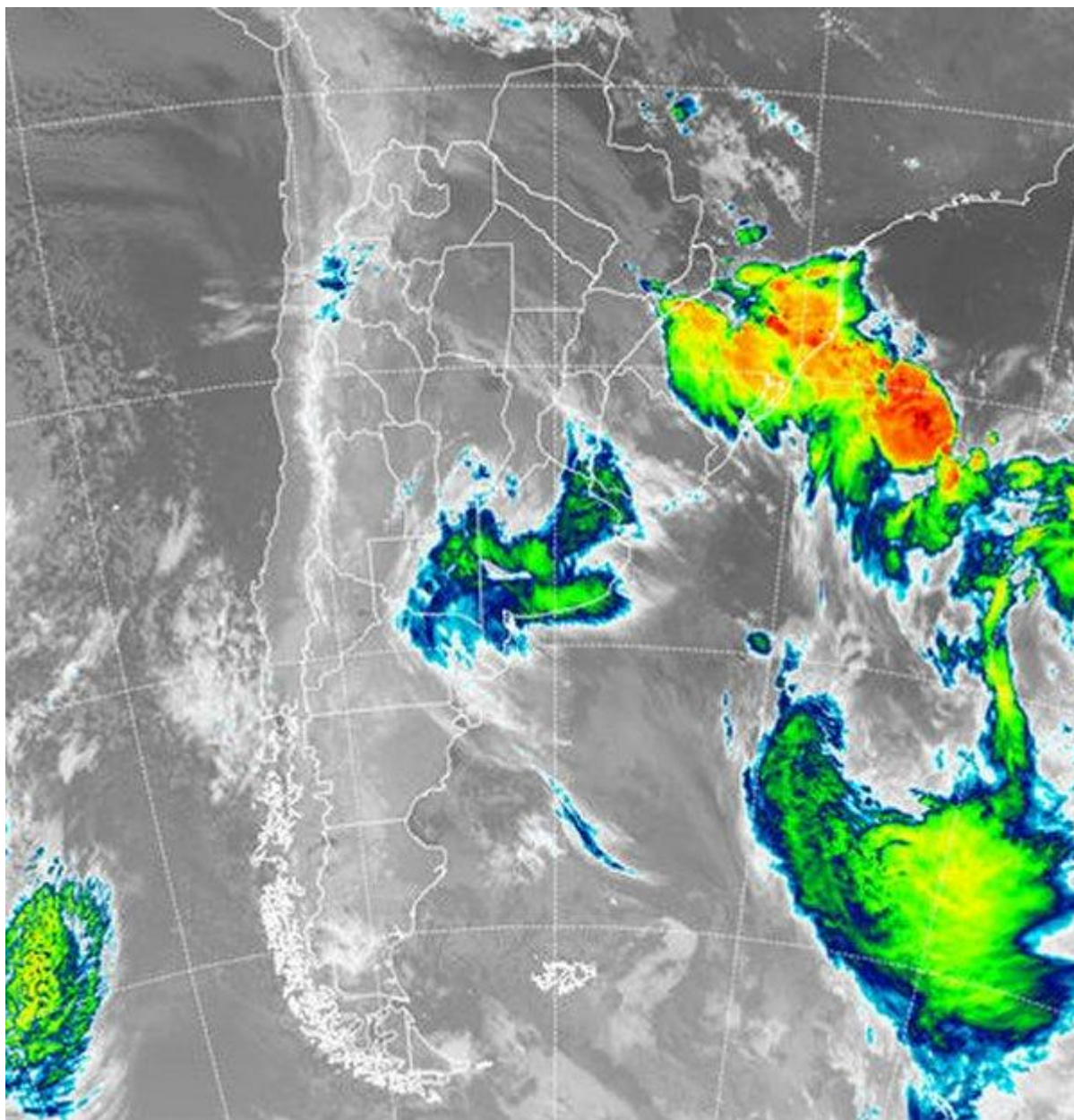

BOLSA
DE COMERCIO
DE ROSARIO

 www.facebook.com/BCROficial

 twitter.com/bcrprensa

 es.linkedin.com/BCR

 www.instagram.com/BCR

 www.youtube.com/BolsadeRosario

 BOLSA DE COMERCIO DE ROSARIO
Córdoba 1402 - S2000AWV

 TELÉFONO
(54 341) 5258300 / 4102600

 EMAIL
contacto@bcr.com.ar

 WWW
bcr.com.ar



Durante las últimas doce horas, la zona de mal tiempo que afectaba el este santafesino y la provincia de ER se ha ido desplazando hacia el sudeste, afianzando la inestabilidad sobre el este de BA, condición que suma a gran parte del centro sur de esta provincia además de LP. Esta zona de mal tiempo es independiente de la actividad que se ha presentado en el norte, principalmente en el noreste de Corrientes y la provincia de Misiones, donde se ha observado el tránsito de las principales tormentas. En áreas del norte de CB y el centro de SF, los cielos ya se muestran despejados y las bajas temperaturas comienzan a surtir efecto, en tanto que sobre el este y el sur de BA, como así también LP, las coberturas moderan el descenso de las mínimas y generan vastas áreas con lloviznas. En el recorte de imagen satelital, se aprecia la diferenciación entre los dos sistemas de mal tiempo. El primero que ayer afectó con tiempo severo el noreste de ER, norte de Uruguay y el sudeste de Corrientes, terminó alcanzando el extremo noreste del país y saliendo hacia territorio brasileño. Por otra parte, un área de baja presión se va formando sobre la provincia de BA, pero en general con coberturas de nubes bajas. El aire frío tiende a contener la convección y a favorecer la condensación en capas bajas, moderando el desarrollo vertical de las nubes y en consecuencia limitando las posibilidades de lluvia. El resto del día presentará un proceso de mejora continua de las condiciones del tiempo. A medida que la zona de baja presión se desplace hacia el sudeste, se irán incorporando áreas con cielos despejados y ambiente cada vez más frío. Durante gran parte del día el este y el sur de BA se mantendrán con coberturas nubosas y posibles lloviznas dispersas y ocasionales. Desde mañana las bajas temperaturas imponen condiciones de invierno en la región pampeana, que se proyectan a todo el país desde el jueves y hasta el domingo. Se esperan heladas fuertes entre mañana y el sábado, en gran parte de la región pampeana.

