

Imagen Satelital

Fecha: martes, 29 de mayo de 2018

Hora: 07:30

Fuente: CCA

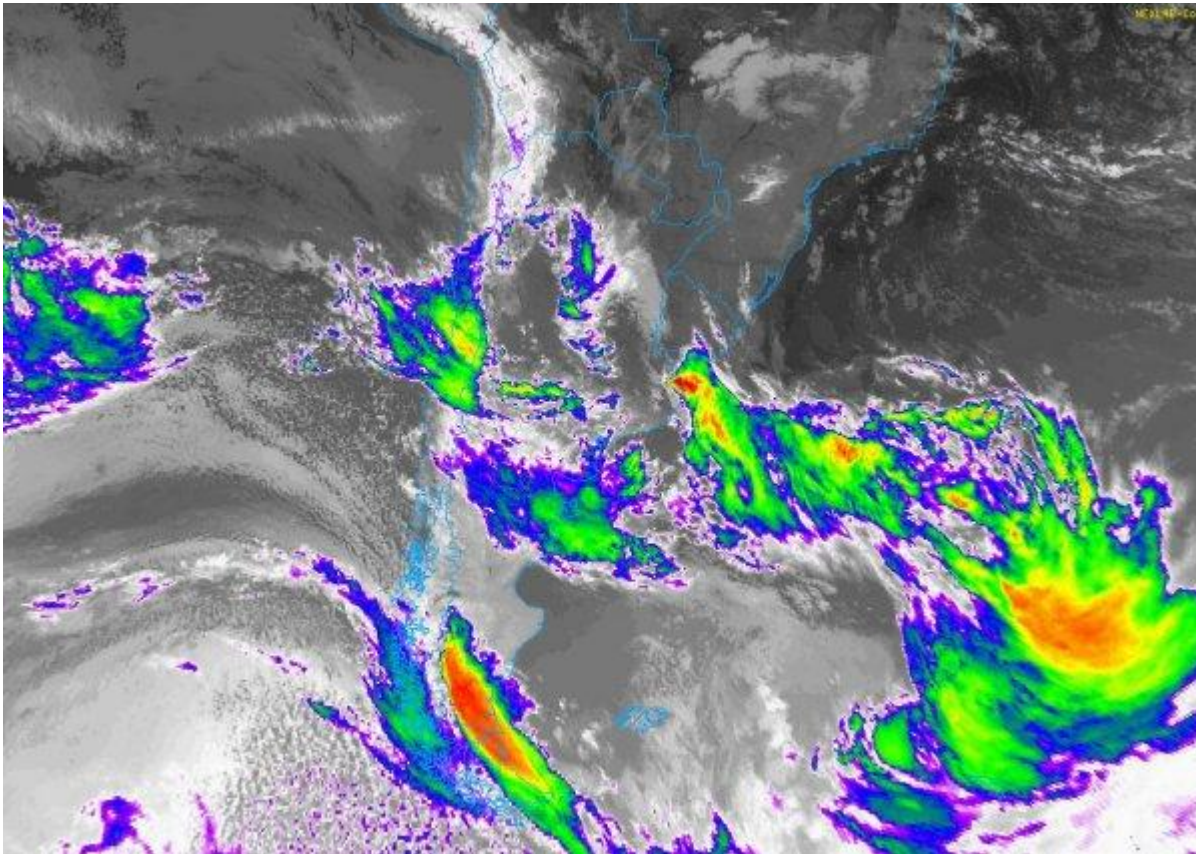

Durante la mayor parte de la jornada del lunes, los principales desarrollos nubosos y tormentas se concentraron sobre el centro y sudeste de BA. En la zona se observaron tormentas de importancia, principalmente hasta media tarde, momento en el que las mismas avanzaron hacia el este noreste de la provincias, sector donde, con oscilaciones, se han mantenido dando continuidad a los altos niveles de inestabilidad que afectan la zona. Justamente los últimos reportes de precipitaciones llegan desde zonas costeras del este de BA. El ambiente se ha mantenido templado, con registros que superan los valores normales para la época, además de zonas donde los altos valores de humedad han favorecido el despliegue de nieblas y neblinas. En el recorte de imagen satelital, se aprecian las tormentas desplazadas hacia el este de BA y si bien sobre otras áreas de la región pampeana aparecen coberturas nubosas, las mismas presentan escaso desarrollo en forma de nubes bajas y con escaso potencial pluvial. La evolución de la jornada de hoy perfila una progresiva regeneración de las condiciones de mal tiempo sobre el centro y el este de BA, con tendencia a tomar áreas



del norte conforme avance el día. Por sectores pueden observarse precipitaciones destacadas, en algunos casos con marcas del orden de los cincuenta milímetros, fundamentalmente sobre partidos de la cuenca del Salado. El mal tiempo se desplaza hacia las provincias del centro durante el miércoles y si bien los montos acumulados previstos descienden respecto de los esperados para el norte de BA, las precipitaciones tendrían vasta cobertura, con registros que decaen de este a oeste. Los vientos comienzan a rotar lentamente hacia el sector sudoeste, condición que ganará eficiencia cambiando para el jueves. La rotación del viento al sector sur, cambiará rápidamente la masa de aire y el enfriamiento se hará notar con heladas en el sur de la región pampeana durante el viernes. Durante el fin de semana el frío se generaliza a toda la región, incluso las heladas pueden avanzar hasta el sur de las provincias del centro.

