



Imagen Satelital

Fecha: viernes, 20 de abril de 2018

Hora: 07:30

Fuente: CCA



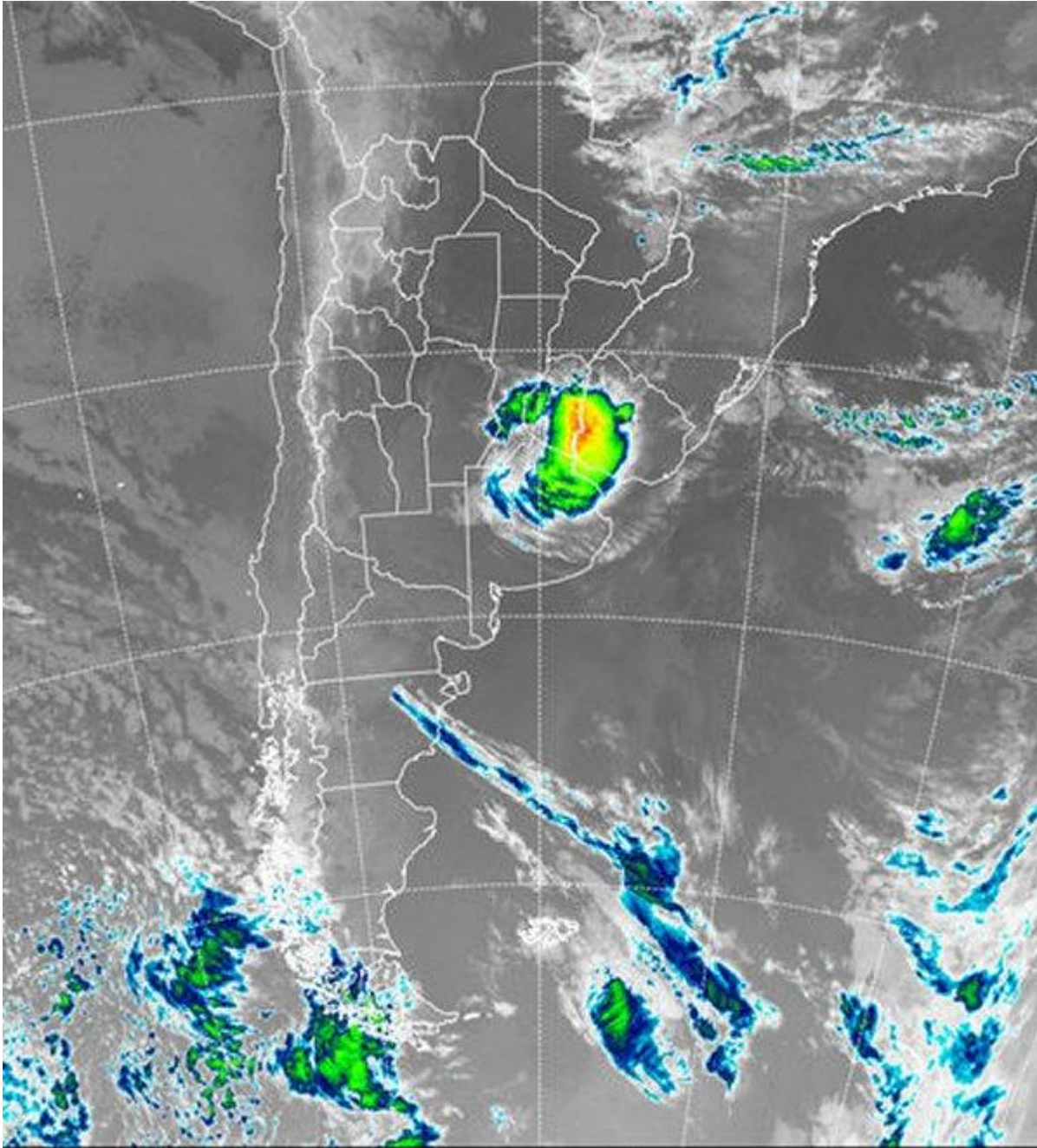

Desde la tarde de ayer y avanzando desde el centro sur de CB hacia el este, se han venido desarrollado tormentas de variada intensidad. Las lluvias se han generalizado con milimetrajés variables, en toda el área de cobertura. En sectores del centro oeste de ER, se han sumado precipitaciones de entre 30 y 50 milímetros, situación que posiblemente se haya repetido en áreas del centro sur de SF, con lluvias de menor peso sobre el centro sur de CB y el norte bonaerense. Actualmente rige un alerta meteorológico por la posibilidad de que se desarrolle tiempo severo, para el este entrerriano y el noreste de BA. En la foto satelital se aprecian las importantes tormentas que se despliegan sobre el este de ER y las



vecindades de Uruguay. La actividad comienza a ceder sobre el norte de BA, aunque algunas tormentas importantes todavía pueden observarse sobre el noreste de la provincia. Como puede apreciarse, el paso de las perturbaciones hacia el noreste está bloqueado y por lo tanto los cielos despejados y el calor dominan en gran parte del norte. El sur de la región pampeana, también se mantiene dentro de la zona de estabilidad, con cielos mayormente despejados. Las perspectivas para los próximos cinco días, instalan un período de cinco días donde las coberturas nubosas, las lluvias y las tormentas se manifestarán de manera destacada. Dentro de este período el día sábado puede plantearse como el momento en que los mejoramientos serán más sostenidos. El escenario se presenta muy favorable para el desarrollo de sistemas precipitantes. Entre las lluvias que se vienen concretando y el miércoles próximo, muchos sectores de la región pampeana pueden acumular cincuenta milímetros o más. La seca viene siendo doblegada, aunque aún el perfil se presente demandante.

