



Imagen Satelital

Fecha: martes, 10 de abril de 2018

Hora: 07:30

Fuente: CCA



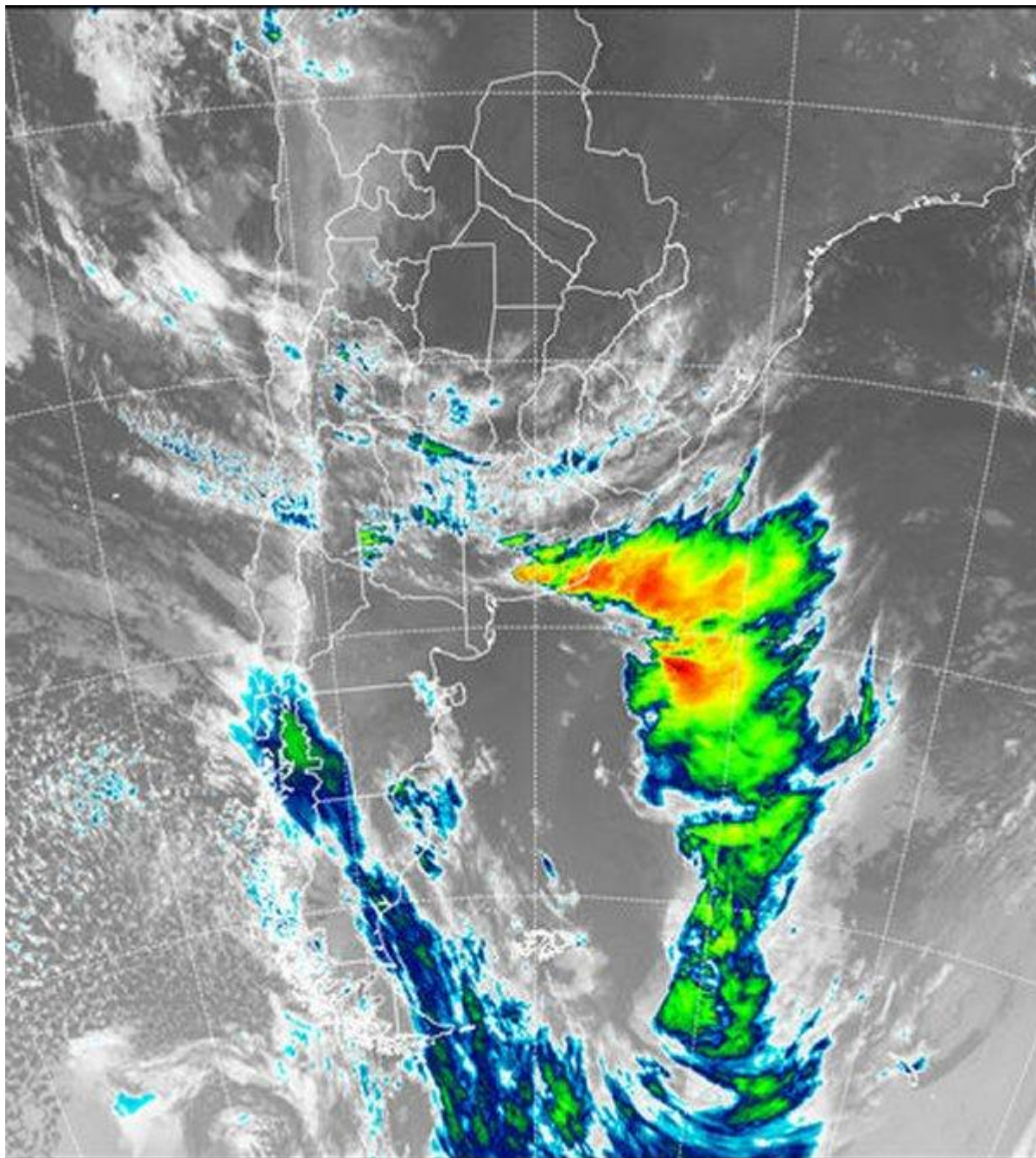

Desde a tarde noche de ayer comenzaron a desarrollarse tormentas sobre el sur sudeste de BA. El despliegue de las tormentas en forma zonal, con desarrollos homogéneos y con alto potencial pluvial, es algo que no se vio a lo largo de todo el verano. Estas tormentas están confirmando los pronósticos y definen al este de BA, como la zona donde las lluvias presentarían los acumulados más importantes con el correr de los próximos días. Se destaca que la oferta de agua se irá extendiendo hacia el norte con en las próximas semanas, pero el epicentro de las precipitaciones en esta ocasión estará



BOLSA
DE COMERCIO
DE ROSARIO

 www.facebook.com/BCROficial

 twitter.com/bcrgrensa

 [es.linkedin.com/BCR](https://es.linkedin.com/company/BCR)

 www.instagram.com/BCR

 www.youtube.com/BolsadeRosario

 BOLSA DE COMERCIO DE ROSARIO
Córdoba 1402 - S2000AWW

 TELÉFONO
(54 341) 5258300 / 4102600

 EMAIL
contacto@bcr.com.ar

 WWW
bcr.com.ar



preferenciando al este bonaerense. En el recorte de imagen satelital, se observa gran parte de la región pampeana cubierta por nubosidad de variado desarrollo. Las tormentas se concentran sobre el sudeste, donde se han venido regenerando durante toda la madrugada. Como puede apreciarse la zona frontal que afecta el sector, será reforzada por una segunda que se acerca desde la Patagonia. Esto propone un escenario de mucha inestabilidad y continuidad de las lluvias para buena parte de la región pampeana, pero como decíamos para el este de BA, como concentrador de las precipitaciones de mayor volumen. Estamos transitando la entrada al período de mayor actividad de la semana. Las lluvias y coberturas nubosas serán muy importantes al menos hasta el día jueves. Para entonces y tras el pasaje del segundo frente, se espera una intensa entrada de aire frío, la cual secará abruptamente la masa de aire y promoverá un escenario meteorológico de mayor estabilidad. En zonas del sudoeste de BA, no llamaría la atención que se concrete alguna helada débil cambiando durante el amanecer del viernes, previéndose un ambiente bastante fresco, para el desarrollo del fin de semana.

