



Imagen Satelital

Fecha: viernes, 06 de abril de 2018

Hora: 07:30

Fuente: CCA



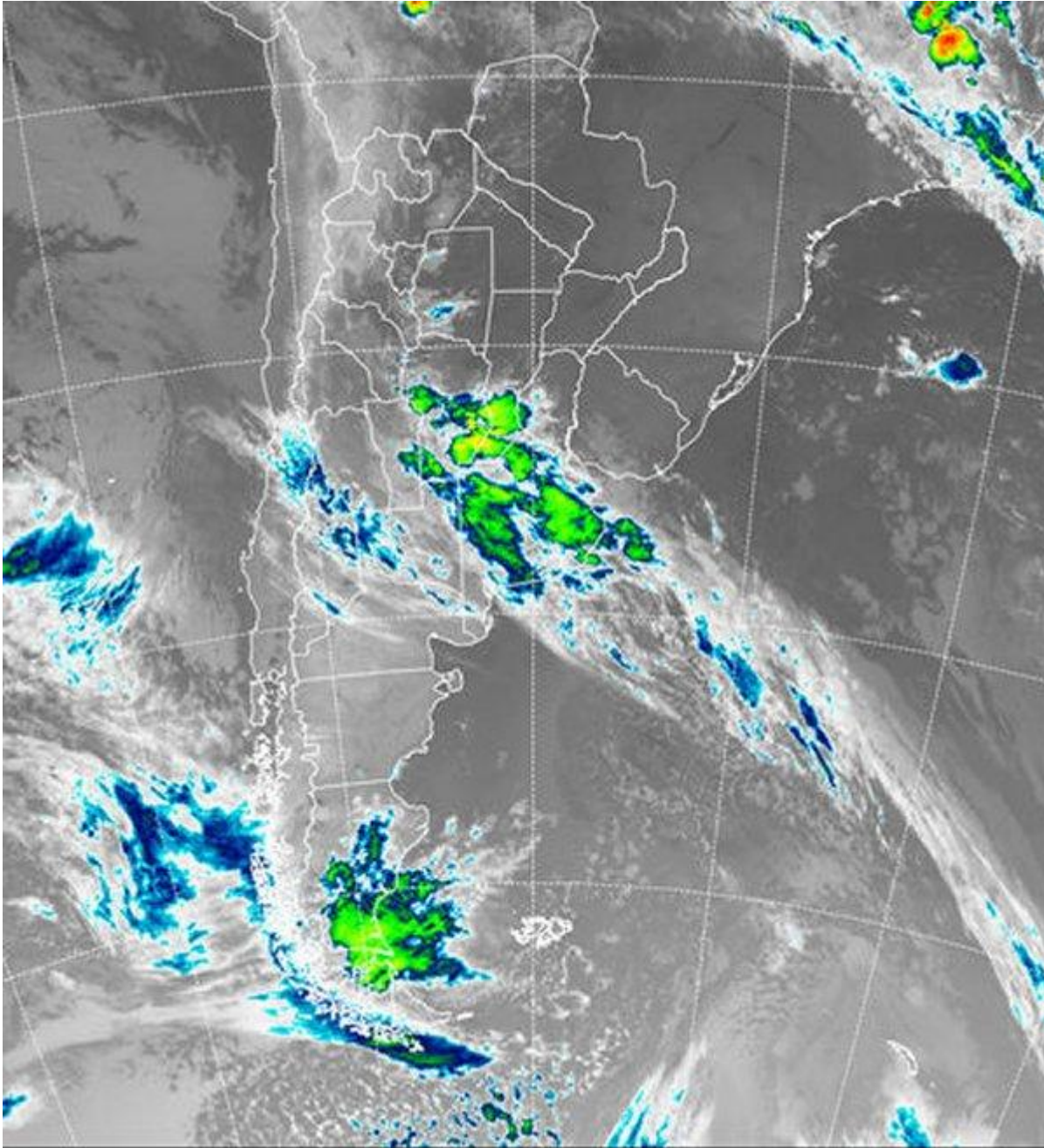

Desde la tarde noche de ayer comenzamos a transitar un período de inestabilidad que en forma alternada provocará precipitaciones entre hoy y el miércoles próximo. La alta disponibilidad de humedad está favoreciendo el desarrollo de sistemas precipitantes de vasta cobertura. Al presente las lluvias se reportan desde buena parte del centro sur de CB, sur de SF, noreste y oeste de BA. Por el momento las lluvias son débiles y continuas y no se han reportado eventos destacados. De todos modos hay zonas del centro este de CB y las vecindades de SF que están bajo alerta por la posibilidad de que se concreten situaciones de tiempo severo. En el recorte de imagen satelital, puede apreciarse un



BOLSA
DE COMERCIO
DE ROSARIO

 www.facebook.com/BCROficial

 twitter.com/bcrgrensa

 [es.linkedin.com/BCR](https://es.linkedin.com/company/BCR)

 www.instagram.com/BCR

 www.youtube.com/BolsadeRosario

 BOLSA DE COMERCIO DE ROSARIO
Córdoba 1402 - S2000AWW

 TELÉFONO
(54 341) 5258300 / 4102600

 EMAIL
contacto@bcr.com.ar

 WWW
bcr.com.ar



importante despliegue de coberturas nubosas, donde se destacan las tormentas que se concentran sobre el centro este de CB y zona aledañas de SF. Como puede observarse el área de cobertura de la nubosidad es muy extendida y el lento desplazamiento de esta perturbación, se suma al contexto húmedo para favorecer la concreción de lluvias. Durante el resto del día se espera que el tiempo inestable y las precipitaciones continúen afectando vastos sectores de la franja central. La zona con mejores chances de acumular precipitaciones de buen volumen se extiende desde el centro este cordobés hacia la cuenca baja del Salado bonaerense. Las lluvias pueden presentarse también en el centro de SF y parte de ER, el resto de BA, noreste de LP y parte de SL, pero con milimetrajés modestos. La actividad se debilita para el sábado, al tiempo que la perturbación que provoca estas lluvias se desplaza hacia el centro de la Mesopotamia. Se esperan lluvias modestas para el sábado en buena parte del centro este de la región pampeana. Estos sistemas precipitantes avanzarán sólo de manera marginal sobre el noreste del país. Desde el lunes, un sistema frontal importante ingresa sobre el sudoeste. Para el martes la cobertura de lluvias puede ser destacada en el sur de la región pampeana. Las mismas llegarían al centro este de la franja central durante el miércoles.

