



Imagen Satelital

Fecha: miércoles, 21 de marzo de 2018

Hora: 07:30

Fuente: CCA



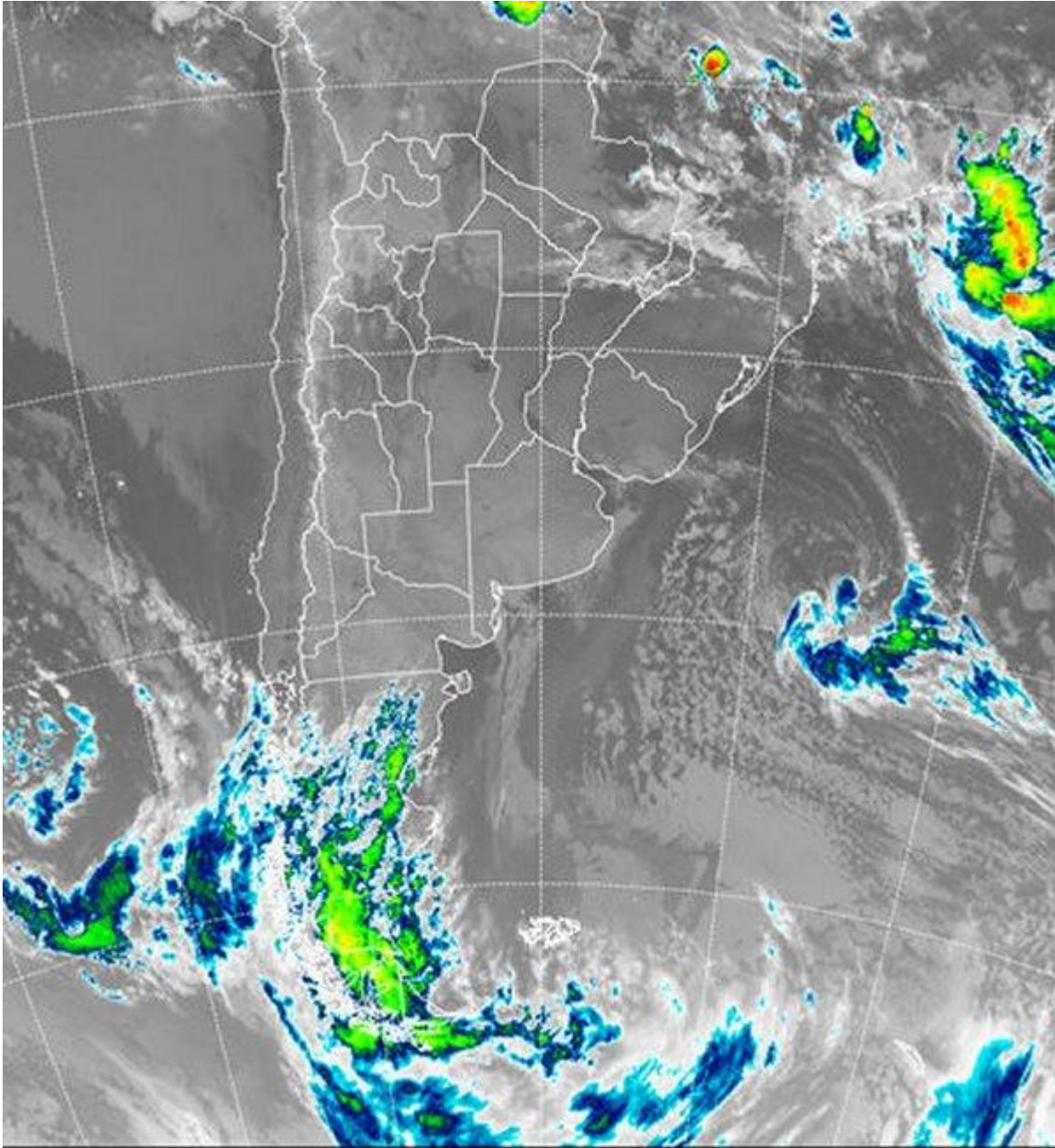

La intensa circulación del sector sur que afecto el noreste de la Patagonia y el sur de BA durante la jornada de ayer, ha terminado por imponerse en gran parte del país. Con vientos debilitados, igualmente la circulación se las ha arreglado para transportar aire frío a gran parte del país, imponiendo temperaturas mínimas bajas que en el sur de la región pampeana se ubicaron en un piso cercano a los 4°C. El descenso térmico no fue suficiente como para provocar heladas, pero las temperaturas mínimas frescas se han sentido también en la franja central. Algunas neblinas dispersas acompañaron el amanecer frío de hoy, facilitadas por los vientos que por sectores se han mantenido en calma. En el





recorte de imagen satelital, se aprecia un vasto dominio de cielos despejados, con alguna nubosidad baja temporaria sobre la costa este de BA y sobre el norte del país, en ambos sectores con tendencia a dispersarse con el transcurso de la mañana. Sobre el este, muy internada sobre el océano y ya cerrándose sobre su centro, se visibiliza la baja presión que ayer motorizó la intensa circulación del sur. Mientras tanto sobre el sur de la Patagonia ya comienzan a aparecer las nubes del próximo sistema frontal, éste de recorrido principalmente patagónico. La estabilidad y un progresivo proceso de aumento de la temperatura y la humedad será la característica principal de los próximos días. Se esperan jornadas con mucha insolación y temperaturas confortables, en algunos casos con máximas que timidamente intentarán recrear vestigios del verano. La capacidad que tenga la circulación del norte para reconstituir la masa de aire húmedo, terminará por definir el escenario pluvial para el fin de semana. El viernes ya se perfila muy inestable para buena parte de CB, LP y oeste de BA, posiblemente en el sur de CB aparezcan algunos corredores con lluvias más destacadas. El sábado, las precipitaciones se trasladan al resto de la región pampeana y vuelven a aparecer corredores con lluvias de mayor volumen sobre el sur de ER y parte de SF. El máximo de lluvias está bastante claro y por lo que se ve sería de gran cobertura sobre las provincias del NEA y el centro norte de la Mesopotamia, con chances de tomar parte del noreste de la región pampeana. La condición del tiempo mejora rápido desde el domingo.

