Imagen Satelital

Fecha: sábado, 10 de marzo de 2018

Hora: 07:30

Fuente: CCA

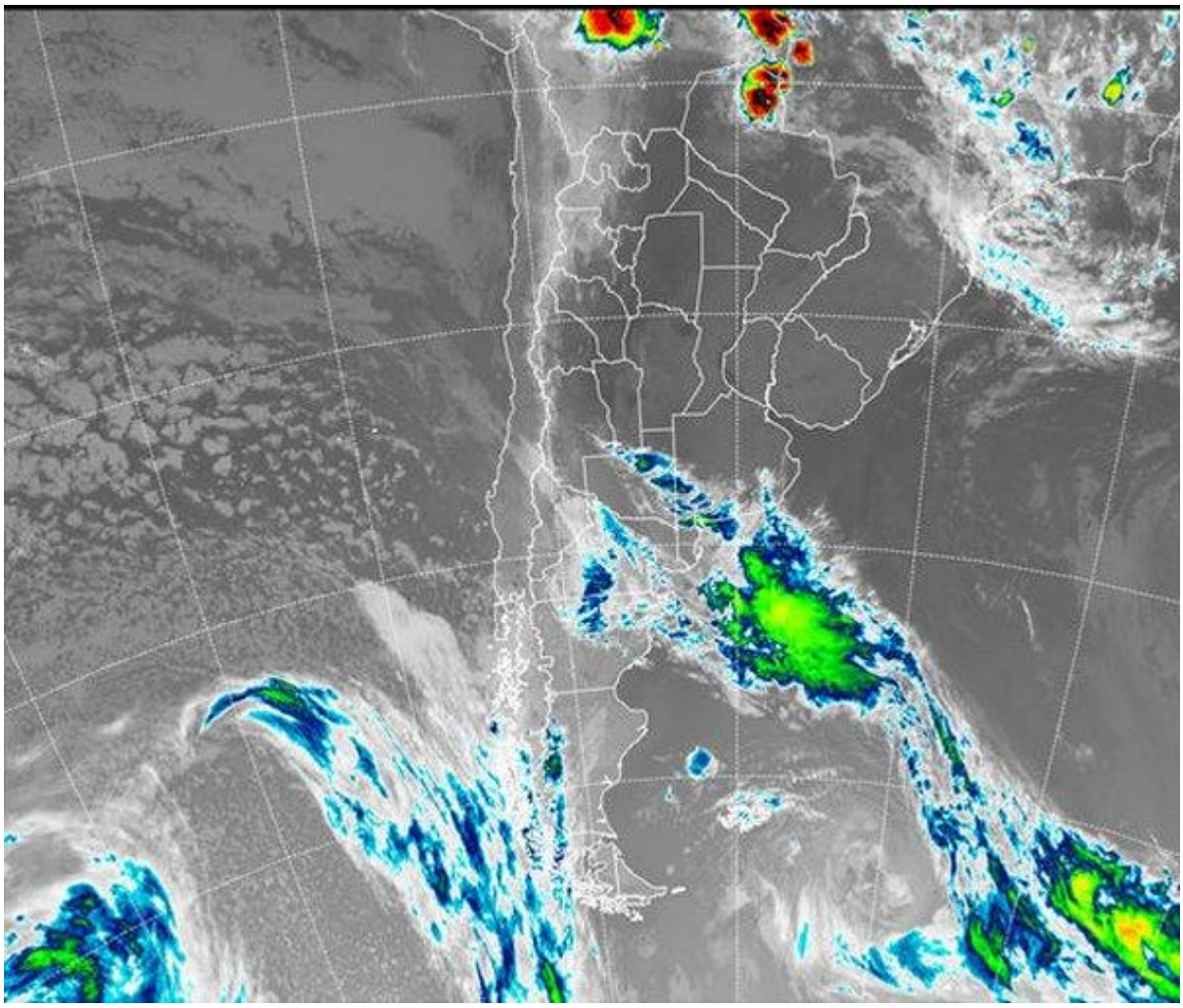

Durante la jornada de ayer comenzó a transitar sobre el centro y norte de la región patagónica el sistema frontal frío con muy poca actividad dejando solo algunas lluvias modestas y de escasos milimetrajes sobre el extremo suroeste de Buenos Aires, centro este de La Pampa y norte noreste de Río Negro. El amanecer del sábado encuentra temperaturas que aún responden a la masa de aire cálida instalada en todo el centro y norte del territorio nacional con mínimas extremas sobre la región de Cuyo superando los 25 °C. En la región sur pampeana los valores oscilan los 15 °C 17 °C,

Este material se encuentra inscripto en el Registro de la Propiedad Intelectual bajo el N xxxxx, puede ser reproducido de manera total o parcial citando como fuente.

unificándose en torno a los 20 °C en la franja central y poco más de 22 °C 24 °C en la zona del NEA. No se reportan fenómenos asociados a nieblas o neblinas revelando el pobre contenido de humedad en capas bajas de la atmosfera. En el recorte de la Imagen Satelital puede observase la posición del sistema frontal frío sobre el norte de la Patagonia y extremo suroeste pampeano con una actividad diezmada sobre el continente y con más desarrollo en altura en la parte excluida internada sobre el Atlántico. Esta dinámica obedece, como venimos comentando prácticamente durante toda la campaña, al posicionamiento de altas presiones que impiden el normal ingreso hacia la franja central de nuestro país de distintas perturbaciones, expulsándolas en la mayoría de los casos en dirección este hacia el atlántico. En dirección norte, se impone el predominio de cielos despejados con muy buen tiempo inclusive en el extremo norte del NEA, donde en la jornada de ayer se sucedieron algunas tormentas con inestabilidad sobre la parte este de Formosa y la provincia de Misiones. Se espera que en el resto del fin de semana el sistema frontal frío logre esforzadamente avanzar en dirección norte noreste ingresando sobre la región pampeana. Sin embargo, con la pobre carga de humedad en capas bajas de la atmosfera y la rápida e intensa circulación del sector sur de los vientos para el promedio del sábado, se asegura un escenario con escasa actividad y magros milímetros. Sobre la jornada del domingo, los valores de temperatura descienden, tanto mínimos como máximos, consecuencia de flujo del sector sur de los vientos.

Este material se encuentra inscripto en el Registro de la Propiedad Intelectual bajo el N xxxxx, puede ser reproducido de manera total o parcial citando como fuente.