



Imagen Satelital

Fecha: miércoles, 28 de febrero de 2018

Hora: 07:30

Fuente: CCA



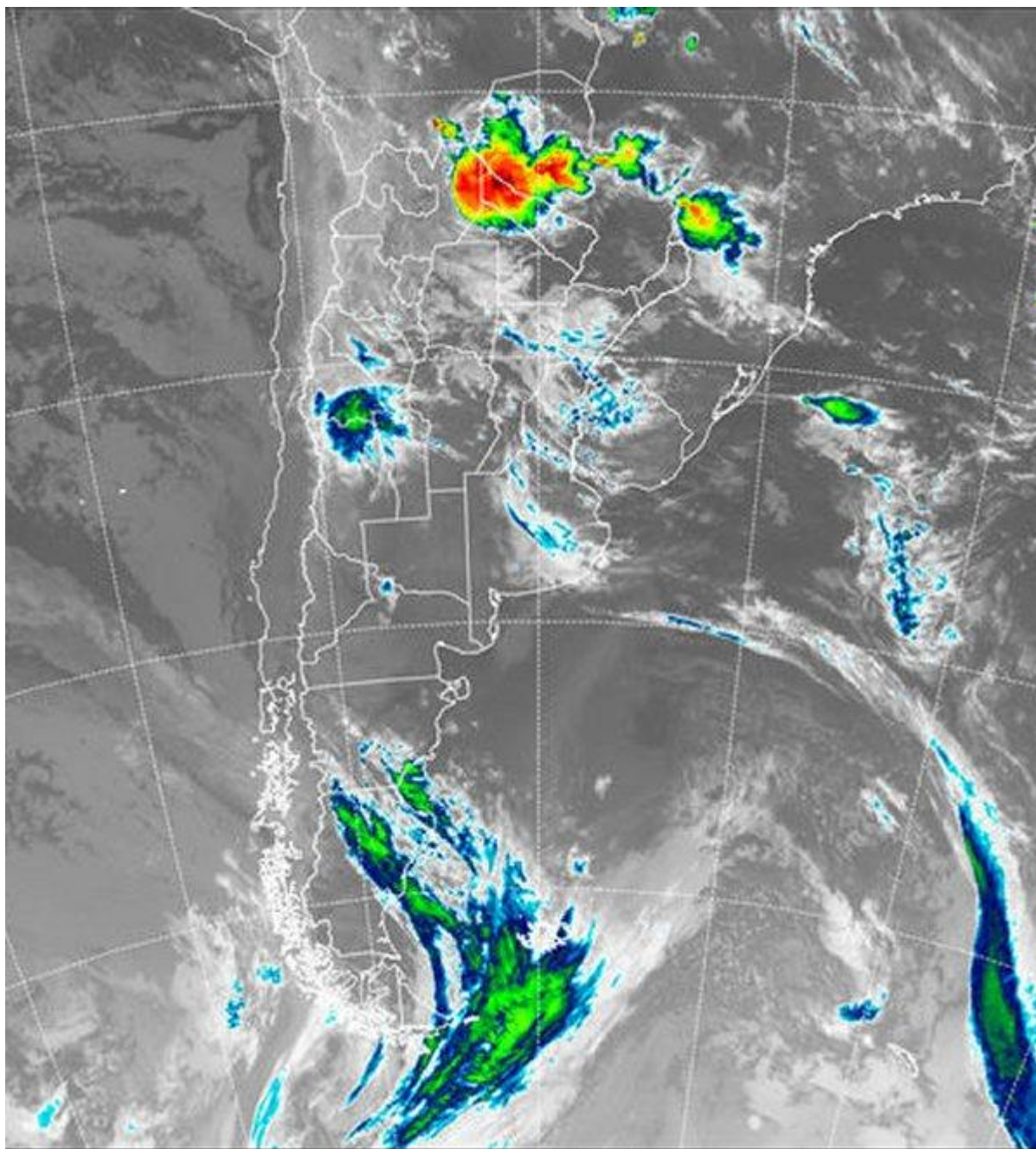

Durante las últimas horas, el tránsito de nubosidad por la franja central y por la provincia de BA ha provocado precipitaciones muy dispersas y de montos modestos. En general donde las precipitaciones se han concretado los registros, no han superado los cinco milímetros, sobre el noreste de CB, algunas marcas puntuales llegan a diez. Al presente la condición meteorológica se dispone muy inestable en varios sectores del país, aunque sobre la región pampeana y la Mesopotamia, la situación queda lejos del desarrollo de tormentas de importancia. Las temperaturas se presentan moderadas y no se prevé un cambio importante de masa de aire. A partir de mañana, con los cielos ya con



BOLSA
DE COMERCIO
DE ROSARIO

 www.facebook.com/BCROficial

 twitter.com/bcrprensa

 es.linkedin.com/BCR

 www.instagram.com/BCR

 www.youtube.com/BolsadeRosario

 BOLSA DE COMERCIO DE ROSARIO
Córdoba 1402 - S2000AWW

 TELÉFONO
(54 341) 5258300 / 4102600

 EMAIL
contacto@bcr.com.ar

 WWW
bcr.com.ar



menos coberturas, los registros de máxima volverán a la tendencia ascendente, sin que se perfilen desvíos destacados. En la imagen satelital, el noreste de Salta y las vecindades de Formosa y Paraguay, definen un área donde la nubosidad encuentra facilidad para su desarrollo vertical. El SMN ha emitido un alerta por la posibilidad de tormentas intensas sobre una zona que incluye gran parte del NOA, anticipando que este tipo de despliegue nuboso puede extenderse hacia otras zonas de la región. El norte de MZ, también se presenta activo, algo que posiblemente se proyecte a la provincia de SJ y aunque no se espera la actividad que se presenta en el NOA, pueden concretarse precipitaciones. La situación de gran escala sigue sin presentar variantes respecto de lo que venimos analizando, no solo en los últimos días sino que mayoritariamente en lo que va del año. La dinámica atmosférica no presenta visos de cambio respecto de la estructura desfavorable para el desarrollo de sistemas precipitantes destacados. Las soluciones pluviales de buen porte no están a la mano y no parecen perfilarse para el inicio del mes de marzo. La campaña va cerrando un cuatrimestre con una sequía generalizada en vastos sectores productivos del país, con niveles de lluvia que dentro de la región pampeana se asemejan o incluso superan al mismo período de la campaña 08/09. Dadas las circunstancias este proceso de escasez pluvial, no se perfila con mejoras destacadas para la primera quincena de marzo.

